



Actualités et situation des marchés : mardi 05 décembre 2017

Agenda : Demain, journée « Pommes de terre et phytos » agréée Phytolicence, au Foyer communal de Gembloux, Place Arthur Lacroix (bas de la ville). Au programme : mildiou et résistance variétale, insecticides et résistance des pucerons, Phytoweb et local phyto, rinçage et contrôle du pulvérisateur, ou encore pommes de terre et télédétection. **Vous pouvez vous inscrire sur place en dernière minute, mais prévoyez d'être là tôt (8h15 au plus tard) afin de trouver à vous garer, vous inscrire et payer. Des sandwiches supplémentaires sont prévus.**

phyto**licence**

C'est d'actualité : Votre tas n'est pas encore sec ou des sacs d'eau se déclarent et des pourritures (ré)apparaissent... Que faire pour sécher, alors que votre tas est déjà à la t° de consigne ? Utilisez des canons à chaleur ! Ceux-ci peuvent être placés devant le tas (s'il y a de l'espace bien évidemment !), sur le tas, ou encore - idéalement - dans le couloir technique, volets d'entrée d'air (entre)ouverts. Un canon par ventilo, ou un canon par 2 ventilos. Si moins de canons disponibles, déplacer les canons régulièrement afin que chaque gaine ait en fin de compte +/- la même quantité d'air séchant (air froid réchauffé). Si vous tournez 2 heures au petit matin avec les canons, veillez à continuer pendant 1/2h à 1h en ventilation interne. S'il le faut, « retournez » 2 heures en soirée (ou dès que les t° extérieures sont plus basses que celles du tas) avec les canons, et réhomogénéisez en ventilation interne ensuite. Si votre t° de tas est à 7°C, réglez votre t° de gaine 2°C plus élevé, soit 9°C. En cas de présence importante de pourries / sacs d'eau, le séchage peut prendre des jours, voire des semaines ! Pour sécher un lot de 500 t de pommes de terre, il faut un canon avec une capacité de 50.000 Kcal.

Pommak sur votre téléphone intelligent : L'application Pommak est dès maintenant disponible sur le Play Store de Google : (<https://play.google.com/>).

Effectuez-y une recherche sur « Transaction pomme de terre » afin de trouver l'application « Pommak ». Vous voilà ainsi équipé pour consulter la liste des transactions relayées, pour apporter votre transaction en temps réel (même quand vous êtes sur votre tracteur...), ou encore pour valider ou faire valider votre transaction. N'attendez-pas, installez Pommak sur votre smartphone. Un pas de plus vers l'information complète, juste et instantanée !



Belgique (semaine 49): message des marchés Fiwap / PCA :

Variétés industrielles : Marchés très peu soutenus en raison toujours du manque d'acheteurs industriels. Hormis les quelques volumes achetés en surtonnes de livraison de contrats, les transactions libres sont très rares. On note toutefois une petite demande pour l'export, toujours à bas prix, vers l'Italie, la Grèce et la Roumanie. En Bintje, une petite demande existe pour les éplucheurs, en qualité supérieure bien ciblée.

L'offre globale se fait plus pressante à cause des volumes stockés en conditions précaires (non à l'abri du gel).

Prix pour le tout venant, 35 mm+, min 60% 50 mm+, min 360 gr/5kg de PSE, vrac, fritable, départ, hors TVA, livraison directe :

Bintje : 1,00 - 3,00 €/q.

Fontane et Challenger : 2,00 - 3,00 €/q.

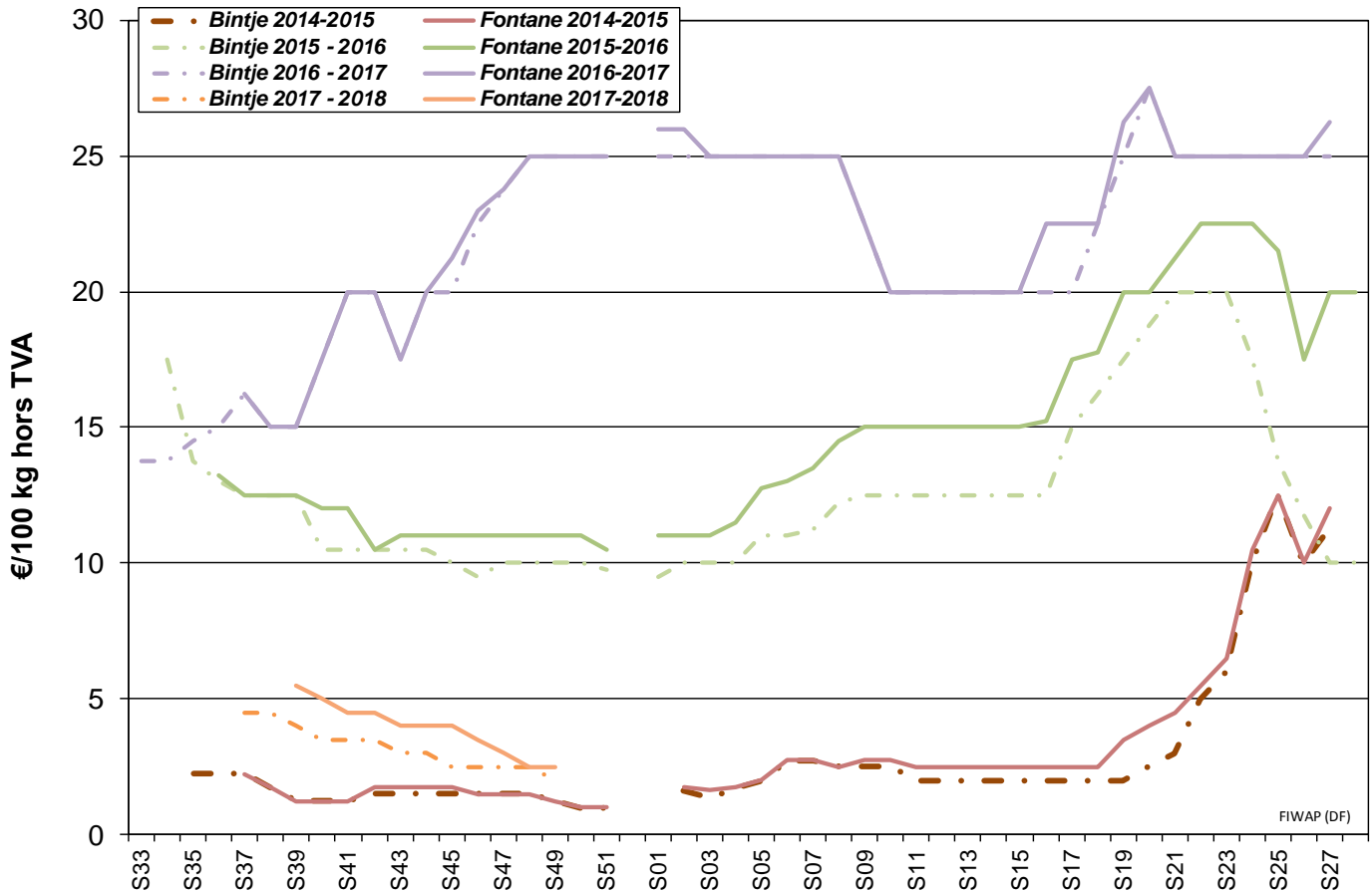

Marchés physiques européens: récapitulatif des cours (source: NEPG):

		€/tonne	Semaine 47	Semaine 48	Semaine 49	Tendance
	Belgique	Bintje	20,00 - 30,00	20,00 - 30,00	10,00 - 30,00	↓
		Fontane	25,00 - 35,00	25,00 - 30,00	20,00 - 30,00	↓
		Challenger	25,00 - 35,00	25,00 - 30,00	20,00 - 30,00	↓
Pays-Bas	PotatoNL					
	Var frites pour NL/B/D		25,00 - 50,00	25,00 - 50,00	-	→↓
France		Bintje	20,00 - 25,00	20,00 - 25,00	-	↓
		Fontane	30,00 - 40,00	30,00 - 40,00	-	↓
Allemagne	Challenger, Inno, Fontane		30,00 - 40,00	30,00 - 40,00	-	→
Grande-Bretagne			102,15 € (90,00 £)	-	-	→
Belgique (Fiwap/PCA)		Tout venant 35 mm +, fritable, vrac, départ, min 360 g/5 kg PSE, min 60 % 50 mm +, chargé, hors TVA.				
Pays-Bas (Cotation PotatoNL + cotation VTA)		Destination industrie frites : tout-venant, vrac, fritable, départ, 40 mm +, min 60 % 50 mm+, min 360 g/5 kg PSE, hors TVA. Export: tout-venant, vrac, départ, 40 mm +, min 60 % 50 mm+, hors TVA.				
France (RNM)		Bassin Nord, non lavée, 360g/5 kg PSE, tout venant 35mm +, fritable, hors TVA				
Allemagne (Reka-Rhénanie)		Fritable, 40 mm+, vrac, départ, hors TVA (Reka - Rhénanie). A certaines périodes, 10,00 €/t à retirer pour triage !				
Grande Bretagne (AHDB Potatoes)		Prix moyen marché libre: toutes variétés, départ ferme (sac ou vrac), sans accord de vente avant le 1 ^{er} juillet. Chaque transaction intervient dans le prix moyen marché libre de la semaine de livraison				

Plant de Bintje : plant hollandais, classe A, rendu mars 2018, par 5 tonnes, en sacs, hTVA :
Calibre 28 - 35 mm : 54,00 - 57,00 €/q **Calibre 35 - 45 mm : 33,00 - 35,00 €/q**

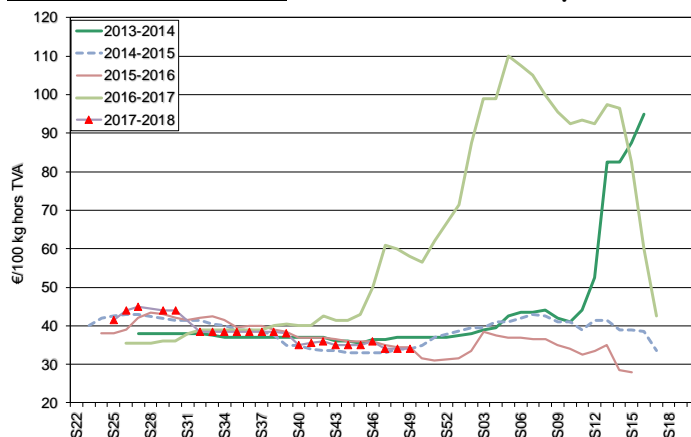
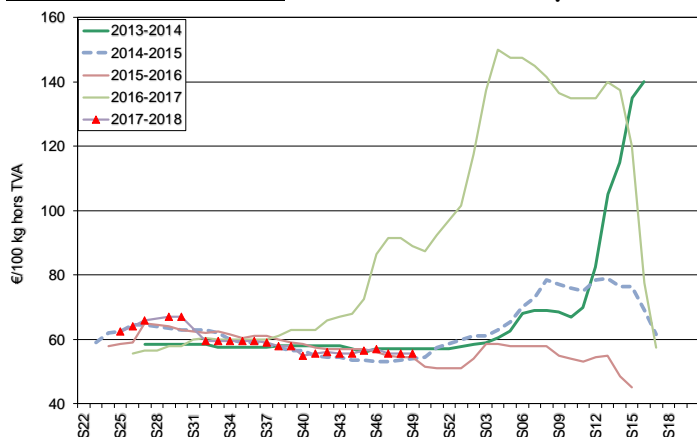

Marché à terme: EEX à Leipzig (€/q) Bintje, Agria et var. apparentées pour transfo, 40 mm+, min 60 % 50 mm +:

	28/11	29/11	30/11	01/12	04/12 : €/q clôture-Volumes-Positions ouvertes		
Avril 2018	5,10	5,20	5,10	5,10	5,30	22	6.386
Juin 2018	6,30	6,40	6,30	6,50	6,60	12	746
Avril 2019	14,30	14,30	14,30	14,30	14,50	0	530

Indice Pomme de terre de l'AMI : L'indice pommes de terre de l'AMI sert de base pour calculer le **règlement de liquidation** (*afwikkelprijs* ou *cash settlement*) qui fixe la valeur d'un lot de pommes de terre (**fritable, 40 mm +**) lors de la clôture de l'échéance du **marché à terme Eurex** à Leipzig (basé sur cotations NL (PotatoNL), B (Fiwap/PCA & Belgapom), F (RNM) et D (AMI)) : en €/100 kg :

Dates	16-11-2017	23-11-2017	30-11-2017	07-12-2017
Indice Pomme de terre (BeNeDeFr)	3,90	3,90	3,80	-

Pays-Bas : Malgré la bonne activité industrielle, quasi rien n'est acheté par les usines hollandaises sur le marché libre. Seules les surtonnes sont enlevées à côté des volumes contractés, et cela semble actuellement suffire pour approvisionner les lignes. Les cours se maintiennent difficilement dans une large fourchette allant de 2,50 à 6,50 €/q fin de semaine passée. L'export reste actif vers le Moyen-Orient et vers l'Afrique, avec des volumes même qualifiés de « supérieurs aux attentes » la semaine passée, sur base de 4,00 à 7,00 € au producteur. L'offre de surcalibre de plants augmente.

Cotation PotatoNL : la commission est composée de 8 membres : 2 industriels, 4 producteurs (2 au Nord des grandes rivières, 2 au Sud) et 2 négociants. Elle est présidée par un président neutre. La commission cote tous les mardis et jeudis. Plus d'infos sur www.potatonl.com

PotatoNL (€/q) :	23/11	28/11	30/11
I) Cat. 1 - fritable, 40 mm+ à destination NL/B/D	2,50 - 5,00	2,50 - 5,00	2,50 - 5,00
II) Cat. 2 - fritable, 40 mm+ autres	5,00 - 7,00	5,00 - 7,00	5,00 - 6,50
Moyenne cat 1 et 2	4,75	4,75	4,50
III) Agria - frites fraîches	4,00 - 7,00	4,00 - 7,00	4,00 - 6,50
IV) Var. type Innovator (fritables allongées)	3,50 - 4,50	3,00 - 5,00	3,00 - 5,00
V) Var. type Fontane (fritables plus rondes)	2,50 - 3,50	2,50 - 3,50	2,50 - 3,50
VI) Export, 40 mm+, tout venant, vrac, chargé	4,50 - 6,00	4,50 - 6,00	4,50 - 6,00

sur camion			
VIII) 40 - 50 mm, fritable, trié, chargé sur camion	3,00 - 3,50	3,00 - 3,50	4,00 - 5,00
IX) Pdt pour flocons, > 330 g/5 kg PSE	1,00 - 2,00	1,00 - 2,00	1,00 - 2,00
X) Pdt pour bétail GMP+	1,00 - 1,25	0,50 - 1,25	1,00 - 1,25

France : **Industrie :** Absence toujours quasi-totale de commerce libre sur les marchés libres industriels, avec des prix indicatifs de l'ordre de 2,50 à 4,00 €/q dans les principales variétés, jusque 5,00 €/q en Markies, Innovator, Royal, Daisy, Magnum et Russet chez le principal industriel français (mais qui n'achète rien !). Le marché de Bintje pour l'épluchage/friteries et/ou frais est un peu plus dynamique, jusqu'à 7,00 - 8,00 €/q en top-qualité calibré.

L'industrie française a travaillé 10 % de plus en volumes de juillet à octobre, soit 349.000 tonnes (+33.000 tonnes par rapport à 2016, et + 12.000 tonnes par rapport à 2015). 68 % de ce tonnage était sous contrat.

Export : les marchés continuent d'être approvisionnés régulièrement, principalement en qualités fritables vers l'Espagne, mais aussi les pays de l'Est et le Moyen-Orient. L'Italie et le Portugal sont un peu moins présents. Les frais de transport vers la péninsule ibérique continuent de diminuer. Divers pays des Balkans sont aussi demandeurs. Prix aux producteurs (calibré en big-bag) entre 6,00 et 9,00 €/q en variétés / qualités basiques, autour de 10,00 € en qualité moyenne, et jusque 13,00 - 14,00 €/q top-lavabilité pour l'Espagne.

Pomme de terre industrielle non lavée, vrac, départ, hTVA, Nord Seine, €/qt, min - max (moy) (RNM) :

Pdt industrie, Nord Seine, non lavée, en €/100 kg	21/11/17 (sem. 47)	28/11/17 (sem. 48)
Bintje, 35 mm+, fritable	2,00 - 3,00 (2,50)	2,00 - 2,50 (2,50)
Fontane, 35 mm+, fritable	3,00 - 5,00 (4,00)	3,00 - 4,00 (3,50)
Diverses variétés fritables, 35 mm+	3,00 - 5,00 (4,50)	3,00 - 4,00 (3,50)

Allemagne : L'offre reste importante à cause de l'offre provenant des stockages précaires ou des hangars à problèmes. Mais les exportations (expéditions vers la Pologne notamment) se développent lentement mais sûrement ! L'industrie de l'amidon achète également des volumes de « patates à frites ou croustilles », ce qui dégage aussi des volumes. Les surcalibres du tri des plants arrivent aussi sur le marché. Néanmoins, comme annoncé la semaine passée, certains prix (marché du frais) se raffermissent. Sur le **marché du frais**, prix aux producteurs qui se redressent. Au 28 novembre, ils s'établissaient à **11,75 €/q (+5,2%)** pour les chairs fermes et à **10,75 €/q (+2,4%)** pour les principalement à chair ferme / farineuses (= chair tendre). En **pommes de terre pour l'industrie (frites)**, cours inchangés en Rhénanie (et ailleurs en RFA) pour Challenger, Innovator et Fontane avec des prix producteurs entre **3,00 et 4,00 €/q**.

En **pommes de terre bio** les prix aux producteurs rendu négoce pour les variétés du frais tournent toujours autour de **48,00 €/qt**.

	17/11 (S46)	24/11 (S47)	01/12 (S48)
Prix REKA Rhénanie : prix producteurs*, hTVA			
Industrie, 40 mm+ : Challenger / Inno / Fontane	3,00 - 4,00	3,00 - 4,00	3,00 - 4,00
Rhénanie Chair ferme (longue / ovale)	11,00	11,00	11,00
Principal. à chair ferme (ronde)	11,00	11,00	11,00
Vente détail à la ferme (sacs de 25 kg) :			
Chair ferme	6,50	6,50	6,50
Princip. à chair ferme (chair tendre)	6,00	6,00	6,00

Prix AMI GmbH : prix producteurs rendu négoce				
Basse Saxe	Variétés à Frites 40mm+	3,00 - 4,50	3,00 - 4,25	3,00 - 4,25
	Chips/croustilles 35mm+	4,00 - 5,50	4,00 - 5,00	4,00 - 5,00
Moyennes du pays : chair ferme (en vrac)		11,17	11,17	11,75
Principalem. à chair ferme et farineuses (vrac)		10,50	10,50	10,75
Pdt bio: dernières cotations disponibles :		Semaine 44	Semaine 46	Semaine 48
Hâtives, ttes var., comm. détail, €/kg (caisse 12,50 kg)		1,05	1,03	1,01
Chair ferme, comm. détail, €/kg (caisse 12,50 kg)		1,05	1,06	1,05
Hâtives, ttes var., comm. gros, €/kg (vrac)		0,89	0,91	0,90
Hâtives, ch. ferme, comm. gros, €/kg (vrac)		0,94	0,94	0,94

*En période de départ champs, il faut retirer 1,00 €/q à ces prix pour frais de triage !!

Export record en septembre (source : VTA) : L'Allemagne a exporté 340.000 t de pommes de terre en septembre, soit 70 % de plus qu'en septembre 2016 ! La première destination est les Pays-Bas (200.000 t) suivis par la Belgique (66.000 t) et l'Italie (19.000 t). Sur le 3^{ème} trimestre 2017, l'export allemand total atteint 548.000 t (en hausse de 5,20 %).

Grande-Bretagne : Prix moyen producteurs (tous marchés confondus) pour la semaine 47: **10,22 €/q** (9,95 €/q la semaine précédente).

Le commerce pour l'emballage reste stable et soutient les prix moyens. La demande est dynamisée par l'approche des fêtes, tant sur les marchés de gros que pour le petit emballage, tandis que l'export vers les Canaries reste qualifié de « solide ». Par contre, les marchés industriels sont toujours déprimés par la faible demande, avec des prix de l'ordre de 2,30 à 4,50 €/q au producteur, et une offre excessive face à la demande des usines.

Production 2017 revue à la hausse (source AHDB) : l'AHDB estime à présent la production britannique 2017 à 6,04 millions de tonnes (plants compris), en hausse de 15 % par rapport à 2016, et la plus élevée depuis 2011. Ce volume résulte d'une surface de 122.799 ha et d'un rendement moyen estimé à 49,3 t/ha. En pommes de terre de consommation, les surfaces 2017 ont augmenté de 5.700 ha, avec une forte hausse des variétés de table, et une légère régression des variétés industrielles.

Pologne : d'après AMI GmbH, sur la production 2017 de 9,9 millions de tonnes (Mt), 3,6 Mt (36% de la récolte !) ne seront pas utilisées pour leur destination initiale (marché du frais ou transformation) pour cause de problèmes de qualités. La majorité de ces volumes ira donc au bétail et 350.000 t pourraient être tout à fait perdues. Paradoxalement, à cause d'une énorme offre (absence de stockages suffisants, départ champ, lots ne conservant pas), les cours sont bas (**5,00 à 9,00 €/q** aux producteurs la semaine passée). Et des introductions (RFA et France) de pommes de terre de meilleures qualités à des prix « cassés » alimentent un marché déjà saturé...

Pour ajouter au malheur des paysans, une part des terres soit non récoltées, soit à structures tout à fait abimées, soit encore simplement trop humides empêchent les semis de froment... On s'attend d'ores et déjà à des réductions de surfaces destinées aux pommes de terre en 2018...

Prochain message le mardi 12 décembre 2017.

Auteurs : Pierre Lebrun – Daniel Ryckmans. Pour toute question: pierre.lebrun@fiwap.be ou daniel.ryckmans@fiwap.be ou 081/61.06.56. La synthèse des marchés belges est établie en étroite collaboration entre Fiwap et PCA et ne peut être reprise qu'en mentionnant les 2 organismes sous le vocable « Message des marchés Fiwap/PCA » ou « Marktbericht PCA/Fiwap ».

Sources : Général : NEPG. Belgique : contacts téléphoniques pris auprès de professionnels du secteur (producteurs, négociants, courtiers, transformateurs...) figurant parmi une liste de 80 correspondants. France = RNM (Réseau des Nouvelles des Marchés) à Lille. Pays-Bas = Cotation officielle de Rotterdam + NAO (Nederlandse Aardappel Organisatie), G.E. Tjepkema – Dronten; Agro-Trade bv – Buurmalsen; VTA (Verenigde Telers Akkerbouw); BAI (Bureau

Aardappelmarkt Informatie) ; Boerderij ; Aardappelinfo / HPA. **Allemagne** = REKA-Rhénanie ; Eurex (Francfort) ; AMI (Agrarmarkt Information - GmbH).
Grande-Bretagne = AHDB Potatoes, Potato Call.