

Actualités et situation des marchés : mardi 17 janvier 2017

C'est d'actualité : Assouplissement des normes de certification du plant wallon de pommes de terre : tout comme en pommes de terre de consommation, les crevasses de croissance ont aussi affecté la récolte de plants 2016. Sur proposition du GWPPDPT, et afin de limiter les pertes économiques pour le secteur, le SPW a accepté un assouplissement de la certification des plants wallons en la matière : les crevasses de profondeur inférieure ou égale à 1,5 cm ne sont pas prises en compte pour le respect de la norme en défauts externes. Les crevasses de profondeur supérieure à 1,5 cm font partie des défauts externes avec une tolérance de 3 % conformément à la législation européenne. Cet assouplissement est valide pour la commercialisation des plants produits en 2016 et commercialisés jusqu'au 30 juin 2017. Il est très semblable à ce qui a été décidé récemment par les autorités compétentes en Flandre et aux Pays-Bas.

Qualité dans les hangars début janvier (sources : Fiwap - Carah - PCA - Inagro) :

Bintje : 18 hangars de référence à travers toute la Belgique montrent les chiffres suivants :

	PSE (g/5 kg)	Indice friture (0 - 6) *	Frites hétérogènes (%)	Germination (1 - 6) **	T° du tas (°C)
Moyenne	413	2,16	6,4	2,2	8,4
Min	353	1,50	0,0	1,0	7,2
Max	453	3,10	30,0	4,0	10,0

* : 0 à 2,5 = excellent 2,5 à 3 = bon 3 à 3,5 = moyen 3,5 à 4 = médiocre > 4 = mauvais

** : 1 = pas germé ; 3 = stade points blancs ; 5 = tous les germes > 2 mm ; 7 = tous les germes > 20 mm.

La couleur de friture s'est légèrement dégradée depuis début décembre (de 2,09 à 2,16) mais elle reste la meilleure de ces 6 dernières saisons (cfr graphique ci-dessous). Les frites hétérogènes sont globalement peu présentes, toutefois 5 hangars en montrent 10 % ou plus. La germination a progressé (de 1,4 à 2,2) en 1 mois. Les températures assez basses des tas devraient contribuer à la maîtriser dans les prochaines semaines surtout si l'hiver persiste. On notera néanmoins que 4 hangars restent à plus de 10 °C.

Figure : Evolution de l'indice de couleur de friture - Bintje Belgique :

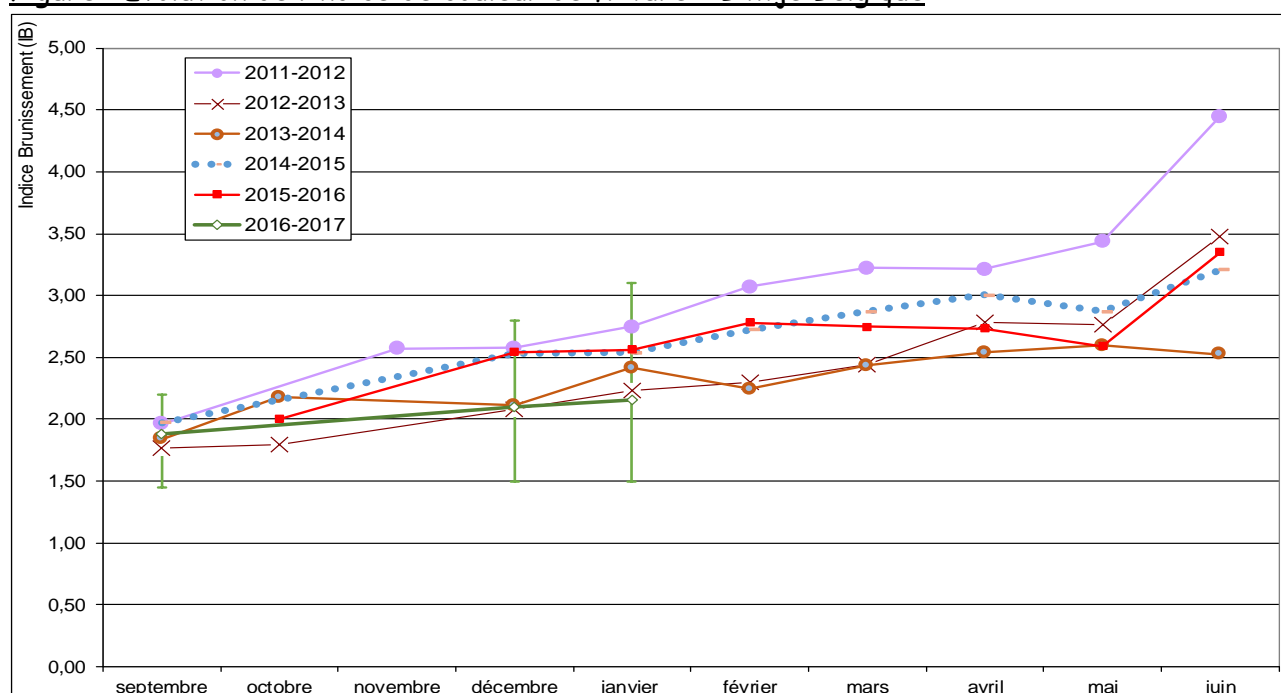

Font ane : 17 hangars de référence affichent les chiffres

suivants :

	PSE (g/5 kg)	Indice friture (0 - 6)*	Frites hétérogènes (%)	Germination (1 - 6)**	T° du tas (°C)
Moyenne	430	1,90	1,8	1,6	7,8
Min	385	1,40	0,0	1,0	6,5
Max	471	2,20	5,0	2,4	11,6

* : 0 à 2,5 = excellent 2,5 à 3 = bon 3 à 3,5 = moyen 3,5 à 4 = médiocre > 4 = mauvais

** : 1 = pas germé ; 3 = stade points blancs ; 5 = tous les germes > 2 mm ; 7 = tous les germes > 20 mm.

La qualité de cuisson reste excellente pour tous les hangars, et la moyenne s'est à peine dégradée depuis début décembre (elle s'élevait alors à 1,80). On note très peu de frites hétérogènes (présentes dans seulement 6 hangars, chaque fois sur 1 frite (sur 20 frites contrôle). La germination est moins avancée qu'en Bintje, grâce aussi à une température plus basse de conservation (1 hangar à 11,6 °C, tous les autres à maximum 8,2 °C).

Peu de transactions relayées par Pommak ces derniers jours, à l'image d'un marché qui semble peu animé. A quand le réveil du commerce ? Quel impact aura la vague de froid ? A vous de consulter la liste sur www.pommak.be et surtout d'amener votre transaction le jour même de sa conclusion. Le nombre de participants à Pommak continue d'augmenter : soyez de ceux qui contribuent à la transparence des marchés libres de la pomme de terre et au développement d'un outil moderne d'information.



Belgique (semaine 03): message des marchés Fiwap / PCA :

Pomme de terre industrielle : (vrac, fritable, départ, hors TVA) : marchés soutenus, avec toujours peu de transactions observées pour livraison immédiate. On note un peu d'offre (par peur du froid notamment) mais elle est facilement absorbée par la demande limitée. L'export se poursuit avec de petits volumes vers l'Espagne, le Portugal ou l'Afrique.

Bintje, Challenger : principalement 25,00 €/q.

Fontane : principalement 25,00 €/q. Des prix supérieurs (jusque 30,00 €/q) sont proposés pour une qualité chipable à destination de l'export.

Innovator : non coté.

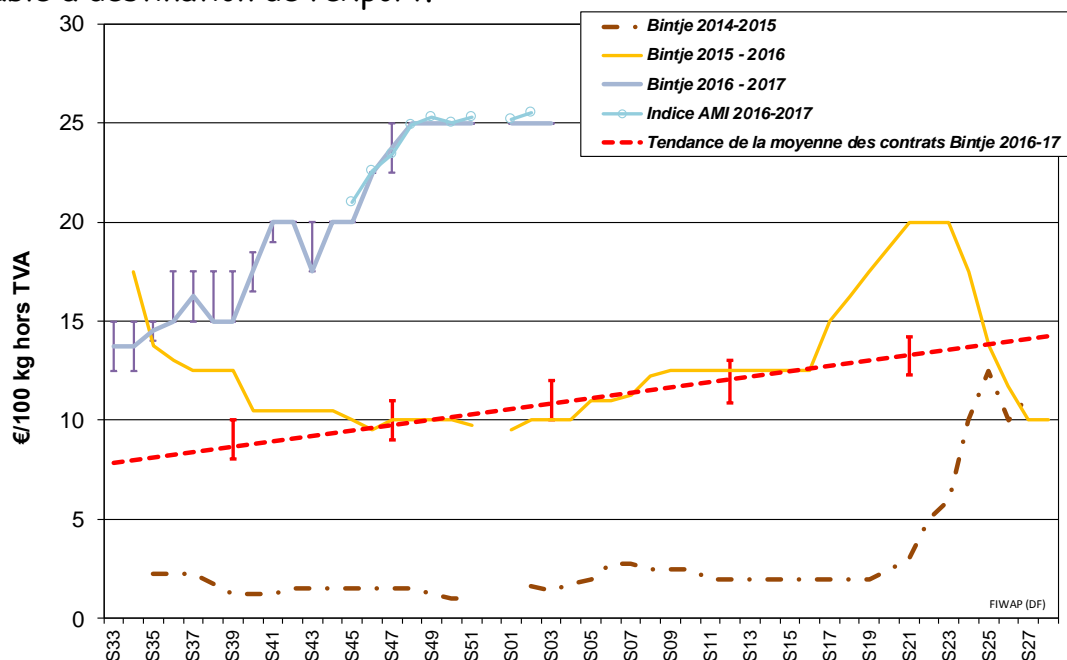

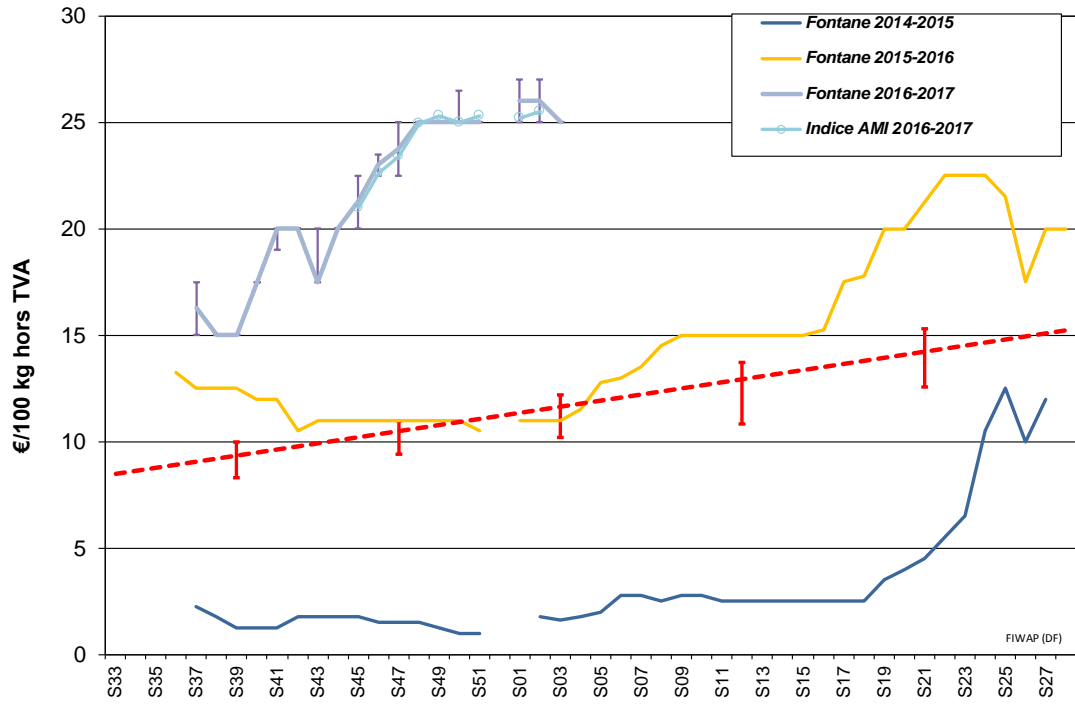

Marchés physiques européens: récapitulatif des cours (source: NEPG):

	€/tonne	Semaine 01	Semaine 02	Semaine 03	Tendance
 Belgique	Bintje	250,00	250,00	250,00	→
	Fontane	250,00 - 270,00	250,00 - 270,00	250,00	→
Pays-Bas	Goes Var. industr. argile	245,00 - 280,00	245,00 - 280,00	245,00 - 285,00	→
	Cotation VTA Var fritables	230,00 - 250,00	230,00 - 250,00	-	→
France	Diverses var industrielles	250,00 - 290,00	240,00 - 300,00	250,00 - 300,00	→
Allemagne	Fontane	23,50 - 24,50	24,00 - 25,00	-	↑
	Innovator	24,50 - 25,50	25,00 - 26,00	-	↑
Grande-Bretagne		-		-	-
Belgique (Fiwap/PCA)	Tout venant 35 mm +, fritable, vrac, départ, min 360 g/5 kg PSE, min 60 % 50 mm +, chargé, hors TVA.				
Pays-Bas (Cotation régionale de Goes + cotation VTA)	Destination industrie frites : tout-venant, vrac, fritable, départ, 40 mm +, min 60 % 50 mm+, min 360 g/5 kg PSE, hors TVA. Export: tout-venant, vrac, départ, 40 mm +, min 60 % 50 mm+, hors TVA.				
France (RNM)	Bassin Nord, non lavée, 360g/5 kg PSE, tout venant 35mm +, fritable, hors TVA				
Allemagne (Reka-Rhénanie)	Fritable, 40 mm+, vrac, départ, hors TVA (Reka - Rhénanie). A certaines périodes, 10,00 €/t à retirer pour triage !				
Grande Bretagne (AHDB Potatoes)	Prix moyen marché libre: toutes variétés, départ ferme (sac ou vrac), sans accord de vente avant le 1 ^{er} juillet. Chaque transaction intervient dans le prix moyen marché libre de la semaine de livraison				

Plant de Bintje : plant hollandais, classe A, rendu mars 2017, par 5 tonnes, en sacs, hTVA : forte hausse à nouveau, mais (très) peu de commerce. Prix renseignés pour ce mardi matin : Calibre 28 - 35 mm : 135,00 - 140,00 €/100 kg ; Calibre 35 - 45 mm : 98,00 - 100,00 €/100 kg.

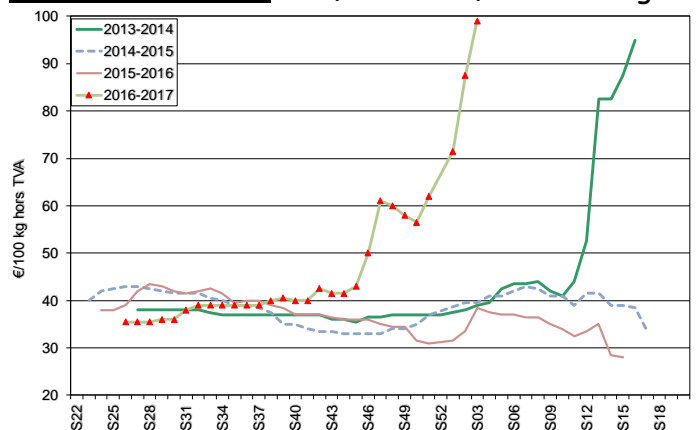
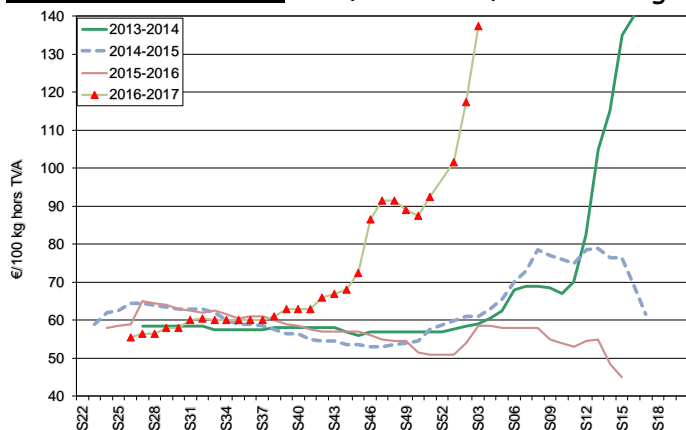

Marché à terme: EEX à Leipzig (€/qt) Bintje, Agria et var. apparentées pour transfo, 40 mm+, min 60 % 50 mm +:

	10/01	11/01	12/01	13/01	16/01 : Volumes-Positions ouvertes		
Avril 2017	25,30	25,60	26,00	25,90	25,50	76	7084
Juin 2017	27,00	27,60	28,00	27,80	27,40	11	215
Avril 2018	15,00	15,00	15,00	15,10	15,00	5	373

Indice Pomme de terre de l'AMI : L'indice pommes de terre de l'AMI sert de base pour calculer le **règlement de liquidation** (*afwikkelprijs* ou *cash settlement*) qui fixe la valeur d'un lot de pommes de terre (**fritable, 40 mm +**) lors de la clôture de l'échéance du **marché à terme Eurex** à Francfort (basé sur cotations NL (Goes & Emmeloord), B (Fiwap/PCA & Belgapom), F (RNM) et D (AMI)) : en €/100 kg :

Dates	16 au 22/12	23 au 29/12	30/12 au 06/01	07/01 au 13/01
Indice Pomme de terre (BeNeDeFr)	25,30	-	25,20	25,50

Pays-Bas : Peu de commerce libre pour l'industrie mais prix fermes. L'export maintient son activité vers la péninsule ibérique et vers la Suisse, la demande étant soutenue par la vague de froid actuelle. Les envois vers l'Afrique se maintiennent difficilement. Globalement l'export tourne sur base de prix à 22,00 - 24,00 €/q (calibré en sacs sur palette), avec toujours une offre de surcalibres de plants (Spunta).

Bourses régionales (€/q) : qualité fritable, 40 mm+	Sem. 02	Sem. 03	Tendance
Goes Var fritables	24,50 - 28,00	24,50 - 28,50	→
Goes Challenger, Innovator, Bintje, Fontane	24,50 - 25,00	24,50 - 25,00	→
Emmeloord Vers BeNeDe*	23,00 - 25,00	-	→
Emmeloord Autres destinations	26,00 - 28,00	-	↑
Emmeloord Prix moyen	25,50 Ferme	-	↑

* BeNeDe = Belgique, Pays-Bas et Allemagne

Cotation VTA	Sem. 52	Sem. 01	Sem. 02
Var fritables, 40 mm+	23,00 - 25,00	23,00 - 25,00	23,00 - 25,00
Var export 45 mm +, en sac	20,00 - 26,00	20,00 - 27,00	20,00 - 27,00

Bourse de R'dam (€/qt)	09/01/17 (sem. 02)	16/01/17 (sem. 03)
Cat. 1 Var fritables vers BeNeDe 40mm+	22,00 - 26,00	22,00 - 26,00
Cat. 2 Pdt fritables pour autres pays / éplucheurs / frituristes 40mm+	21,50 - 27,00	21,50 - 27,00
40 - 50 mm fritable	16,00 - 20,00	16,00 - 19,00
Export argile 45mm+ en sacs (hors emballage)	22,00 - 27,00	22,00 - 27,00
Pommes de terre pour flocons (> 360 g/5 kg PSE)	7,00 - 10,00	7,00 - 10,00
Pdt pour bétail (GMP +)	3,50 - 6,00	3,50 - 5,00

France: Pour l'industrie, prix stables à légèrement haussiers la semaine passée, dans une fourchette de 25,00 à 29,00 €/q selon variété. Les usines restent intéressées aussi par les variétés du frais avec un PSE suffisant et une bonne cuisson. Une qualité chipable atteint très ponctuellement 30,00 €/q. Les marchés du frais sont attentistes : l'export vers l'Espagne et le Portugal (variétés rouges notamment) présente un peu plus d'opportunités (demandes de prix, intérêt...) mais manque de concrétisation. Les bases de prix sont inchangées : 20,00 à 23,00 €/q en qualité non lavable (vrac, départ), 25,00 à 30,00 €/q en qualité lavable de variétés basiques, jusque 33,00 €/q en Caesar ou Agata.

Pomme de terre industrielle non lavée, vrac, départ, hTVA, Nord Seine, €/qt, min - max (moy) (RNM) :

Pdt industrie, Nord Seine, non lavée	10/01/17 (sem. 02)	17/01/17 (sem. 03)
Chair normale, divers var. 360 PSE, 35 mm +, fritable	27,00 - 30,00 (28,00)	25,00 - 30,00 (27,00)
Bintje, 35 mm +, fritable	24,00 - 25,00 (25,00)	25,00
Fontane, 35 mm +, fritable	25,00 - 30,00 (26,00)	25,00 - 30,00 (26,00)

Allemagne : **Marché du frais :** cours fermes et en légères hausses. Chair ferme à 19,17 €/qt (+0,8%) et les principalement à chair ferme et farineuses autour de 17,88 €/qt (+0,7%). Pour la **transformation**, cours fermes et en légère hausse : prix entre **24,00 et 26,00 /qt**.

Pommes de terre bio : prix moyens tournant autour de **75,00 €/qt** rendues négoce. Marché très ferme. L'an passé à la même époque, le prix moyen des bios était de 58 €/qt, et il y a 2 ans il était à 34 €/qt. En décembre 2016, le consommateur payait en moyenne ses pommes de terre bio à 1,48 €/kg (et même 1,28 €/kg dans les magasins à bas prix). Pour des pommes de terre conventionnelles, le prix moyen était de 0,79 €/kg. Les premières bio d'Israël sont prévues seconde moitié de février, et elles seront suivies par les égyptiennes.

Prix REKA Rhénanie : prix producteurs*, hTVA	06/01/17 (S. 01)	13/01/17 (S. 02)
Variétés industrielles 40 mm+ Fontane	23,50 - 24,50	24,00 - 25,00
Innovator	24,50 - 25,50	25,00 - 26,00
Vente détail à la ferme (sacs de 25 kg) Annabelle	8,00	8,00
au marché (sacs de 25 kg)	7,00	7,00
Prix AMI GmbH : prix producteurs rendu négoce		
Prix moyen « frites » AMI 40 mm + (Agria, Fontane, Bintje & Co)	23,09	23,65
Moyennes du pays : chair ferme (en vrac)	19,17	19,33
Principalem. à chair ferme et farineuses (vrac)	17,88	18,00
Rhénanie ch. ferme (départ hangar)	23,00	23,00
principal. à chair ferme	21,00	21,00
farineuse	23,00	23,00
Basse Saxe var. Frites 40mm+	19,50 - 21,00	19,50 - 22,00
Chips/croustilles 35mm+	19,50 - 23,00	19,50 - 23,00
Pdt bio: dernière cotation disponible :	Semaine 01	-
Toutes variétés, comm. détail, €/kg (caisse 12,50 kg)	1,22	-
Chair ferme, comm. détail, €/kg (caisse 12,50 kg)	1,17	-
Toutes variétés, comm. gros, €/kg (caisse 12,50 kg)	1,04	-
Chair ferme, comm. gros, €/kg (caisse 12,50 kg)	1,05	-

*En période de départ champs, il faut retirer 1,00 €/qt à ces prix pour frais de triage !!

Grande-Bretagne : Prix moyen producteurs le 13/01/2017 : non communiqué

Peu de changements signalés sur les marchés anglais : le marché du sac est ferme avec des prix ponctuellement en hausse sur l'Est du pays. L'export est qualifié de limité vers l'Irlande et les Iles Canaries, et de soutenu vers la Belgique. Peu de mouvements vers l'industrie, mais prix inchangés (21,90 à 23,10 €/q en Maris Piper, voire 25,40 €/q en top-qualité). L'offre reste faible, les producteurs gardant confiance dans de meilleurs prix à venir.

Stocks fin novembre : niveau le plus faible depuis 2012 - 2013 (source : AHDB) : les stocks chez les producteurs fin novembre ont été estimés à 2,9 millions de tonnes, contre 3,2 Mt la saison précédente. Ce faible niveau résulte de la faible production 2016, la plus basse depuis 4 ans et 5 % de moins qu'en 2015.

	Fin nov 2012	Fin nov 2013	Fin nov 2014	Fin nov 2015	Fin nov 2016

Stocks (million de tonnes)	2,7	3,3	3,5	3,2	2,9
----------------------------	-----	-----	-----	-----	------------

Prochain message mardi 24 janvier 2016.

Auteurs: Pierre Lebrun – Daniel Ryckmans. Pour toute question: pierre.lebrun@fiwap.be ou daniel.ryckmans@fiwap.be ou 081/61.06.56. La synthèse des marchés belges est établie en étroite collaboration entre Fiwap et PCA et ne peut être reprise qu'en mentionnant les 2 organismes sous le vocable «Message des marchés Fiwap/PCA» ou «Marktbericht PCA/Fiwap».