



**C'est d'actualité :** Enquête encadrement/avertissements : Dans le cadre d'un projet visant à initier la coordination des centres pilotes agricoles et horticoles, l'asbl Requasud s'est vu confier la mission de créer une plateforme internet qui centralisera les avertissements générés par les centres pilotes et les diffusera aux cultivateurs (agriculteurs et horticulteurs). Une enquête a été élaborée afin de mieux cerner vos besoins en matière d'avertissements et est accessible sur le lien suivant : <https://frama.link/enqueteavertissements>

Merci d'avance pour ces 5 minutes de votre temps. Pour plus d'informations, n'hésitez pas à nous contacter à [m.bryssinck@cra.wallonie.be](mailto:m.bryssinck@cra.wallonie.be) ou au 081/62 50 06. L'équipe Requasud-CP.

Pommak reste (très) actif : chaque jour des transactions nouvelles sont affichées, pour vous informer en toute transparence sur les marchés libres des différentes variétés. Du commerce avec livraison retardée est aussi renseigné : à quels conditions ? Voir sur [www.pommak.be](http://www.pommak.be), Mot de passe oublié ? Envoyez un courriel à [pl@fiwap.be](mailto:pl@fiwap.be) ou [df@fiwap.be](mailto:df@fiwap.be).

**Belgique (semaine 49) :** message des marchés Fiwap / PCA :

**Pomme de terre industrielle :** (vrac, fritable, départ, hors TVA) : marchés stables cette semaine. La plupart des acheteurs industriels sont à l'achat, pour livraison immédiate mais parfois seulement pour livraison un peu retardée. L'offre est présente sans être exagérée. L'export reste difficile vu le niveau élevé des cours.

**Bintje, Fontane et Challenger :** principalement 25,00 €/qt.

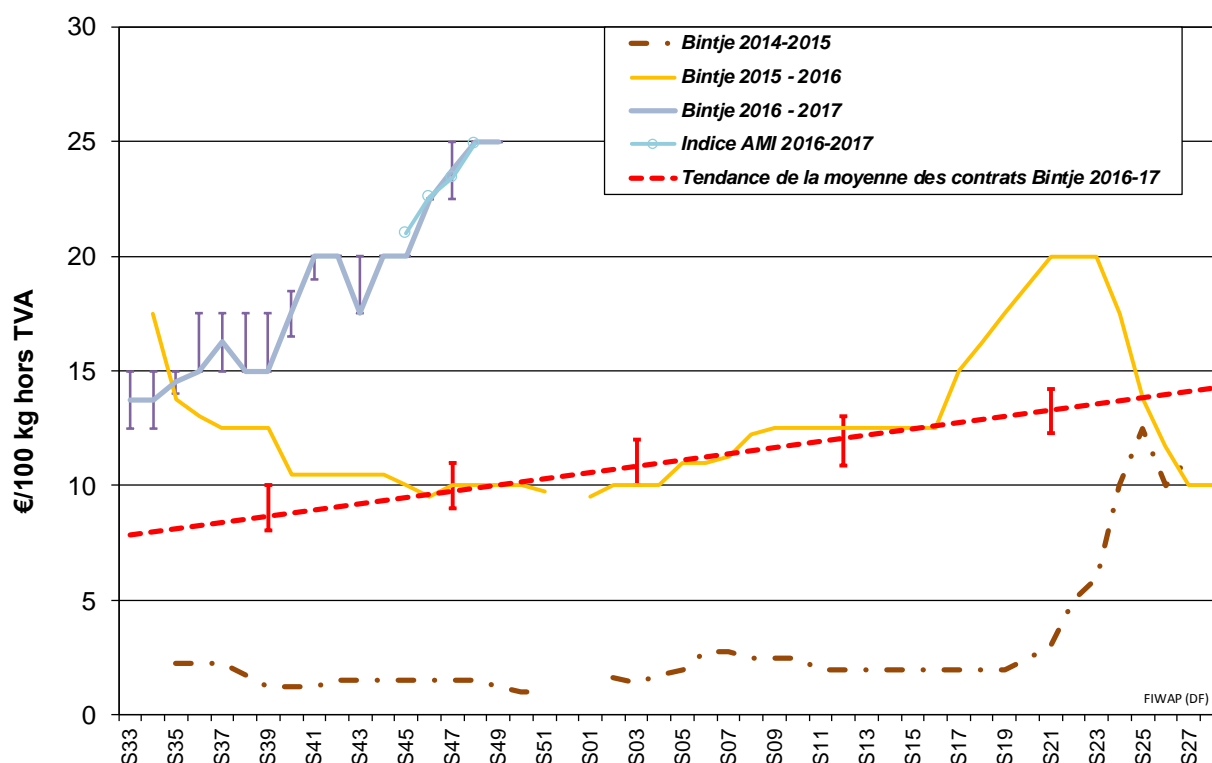

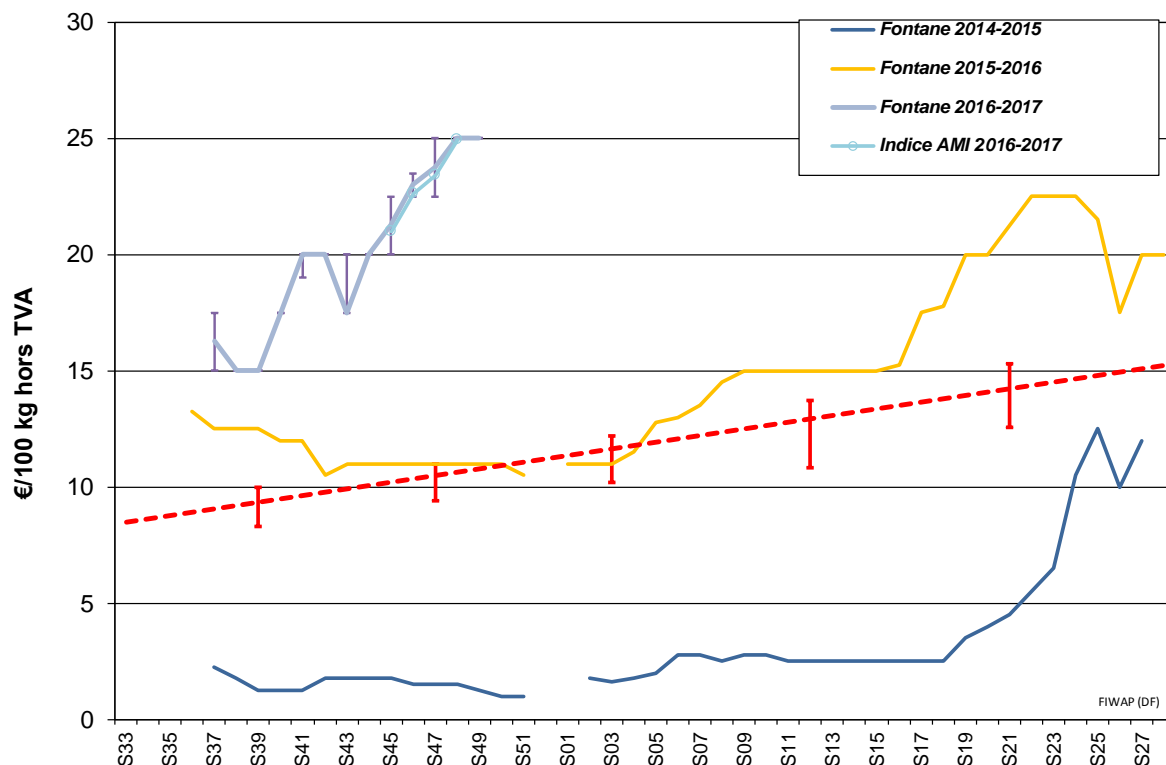

**Marchés physiques européens:** récapitulatif des cours (source: NEPG):

	€/tonne	Semaine 47	Semaine 48	Semaine 49	Tendance
 Belgique	Bintje	225,00 - 250,00	250,00	250,00	→
	Fontane	225,00 - 250,00	250,00	250,00	→
Pays-Bas	Goes Var. industr. argile	220,00 - 260,00	220,00 - 260,00	230,00 - 260,00	↑
	Cotation VTA Var fritables	200,00 - 230,00	200,00 - 260,00	-	↑
France	Diverses var industrielles	225,00 - 250,00	250,00	250,00 - 270,00	↑
Allemagne	Fontane	230,00 - 240,00	230,00 - 240,00	-	→
	Innovator	240,00 - 250,00	240,00 - 250,00	-	→
Grande-Bretagne		256,30 € (217,40 £)	Non communiqué	-	-
Belgique (Fiwap/PCA)	Tout venant 35 mm +, fritable, vrac, départ, min 360 g/5 kg PSE, min 60 % 50 mm +, chargé, hors TVA.				
Pays-Bas (Cotation régionale de Goes + cotation VTA)	Destination industrie frites : tout-venant, vrac, fritable, départ, 40 mm +, min 60 % 50 mm+, min 360 g/5 kg PSE, hors TVA. Export: tout-venant, vrac, départ, 40 mm +, min 60 % 50 mm+, hors TVA.				
France (RNM)	Bassin Nord, non lavée, 360g/5 kg PSE, tout venant 35mm +, fritable, hors TVA				
Allemagne (Reka-Rhénanie)	Fritable, 40 mm+, vrac, départ, hors TVA (Reka - Rhénanie). A certaines périodes, 10,00 €/t à retirer pour triage !				
Grande Bretagne (AHDB Potatoes)	Prix moyen marché libre: toutes variétés, départ ferme (sac ou vrac), sans accord de vente avant le 1 <sup>er</sup> juillet. Chaque transaction intervient dans le prix moyen marché libre de la semaine de livraison				

**Plant de Bintje :** plant hollandais, classe A, rendu mars 2017, par 5 tonnes, en sacs, hTVA : marchés plus calmes, avec un peu plus d'offre et peu de demandes. Cours en léger repli.  
**Calibre 28 - 35 mm :** 88,00 - 90,00 €/100 kg ;  
**Calibre 35 - 45 mm :** 56,00 - 60,00 €/100 kg.

**Marché à terme:** EEX à Leipzig (€/qt) Bintje, Agria et var. apparentées pour transfo, 40 mm+, min 60 % 50 mm +:

	29/11	30/11	01/12	02/02	05/12 : Volumes-Positions ouvertes		
Avril 2017	25,50	25,10	24,30	24,20	24,20	144	7.268
Juin 2017	27,60	26,90	26,30	26,10	25,10	-	164
Novembre 2017	20,60	20,00	17,50	12,90	12,90	-	-
Avril 2018	14,40	15,50	15,50	15,40	15,40	-	309

**Indice Pomme de terre de l'AMI :** L'indice pommes de terre de l'AMI sert de base pour calculer le **règlement de liquidation** (*afwikkelprijs* ou *cash settlement*) qui fixe la valeur d'un lot de pommes de terre (**fritable, 40 mm +**) lors de la clôture de l'échéance du **marché à terme Eurex** à Francfort (basé sur cotations NL (*Goes & Emmeloord*), B (*Fiwap/PCA & Belgapom*), F (*RNM*) et D (*AMI*)) : en €/100 kg :

Dates	Du 04 au 11/11	Du 11 au 17/11	Du 18 au 24/11	Du 25 au 01/12
Indice Pomme de terre (BeNeDeFr)	21,00	22,60	23,40	<b>24,90</b>

**Pays-Bas:** Les usines hollandaises restent moins à l'achat sur les marchés libres que leurs concurrents belges, et la fourchette des prix pratiqués est plus large. Pour l'export, les prix parviennent globalement à se maintenir. L'Afrique ne devrait pas importer de gros volumes dans les prochaines semaines. Le commerce vers les Caraïbes ne démarre pas vraiment.

<b>Bourses régionales (€/qt) :</b> <b>qualité fritable, 40 mm+</b>	Sem. 47	Sem. 48	Sem. 49	Tendance
Goes Var frites 40 mm+ argile	21,00 - 25,50	22,00 - 26,00	<b>23,00 - 26,00</b>	↑
Emmeloord Vers BeNeDe*	20,00 - 24,00	<b>22,00 - 25,00</b>	-	↑
Emmeloord Autres destinations	24,00 - 27,00	<b>25,00 - 26,00</b>	-	→
Emmeloord Prix moyen	23,50	<b>24,00</b>	-	↑

\* BeNeDe = Belgique, Pays-Bas et Allemagne

<b>Cotation VTA</b>	Sem. 46	Sem. 47	Sem. 48
Var fritables, 40 mm+	20,00 - 22,00	20,00 - 23,00	<b>20,00 - 24,00</b>
Var export 45 mm +, en sac	19,00 - 25,00	19,00 - 26,00	<b>20,00 - 26,00</b>

<b>Bourse de R'dam (€/qt)</b>	Sem. 48	Sem. 49
<b>Cat. 1 Var fritables vers BeNeDe 40mm+</b>	22,00 - 25,50	<b>22,00 - 25,50</b>
<b>Cat. 2 Pdt fritables pour autres pays / éplucheurs / frituristes 40mm+</b>	19,00 - 26,00	<b>20,00 - 27,00</b>
<b>40 - 50 mm fritable</b>	15,00 - 19,00	<b>16,00 - 20,00</b>
<b>Export argile 45mm+ en sacs (hors emballage)</b>	23,00 - 25,50	<b>23,00 - 26,00</b>
<b>Pommes de terre pour flocons (&gt; 360 g/5 kg PSE)</b>	7,00 - 10,00	<b>7,00 - 10,00</b>
<b>Pdt pour bétail (GMP +)</b>	3,50 - 5,00	<b>3,50 - 5,00</b>

**Stocks au 15 novembre (source : VTA) :** l'enquête montre un rendement moyen net de 46,2 t/ha (variant de 20 à 70 t/ha), en baisse de 10,8 % par rapport à l'an dernier. Au 15 novembre, 14 % de la production initiale avait été livré, soit moins de la moitié des tonnages par rapport à 2015. Les stocks au 15 novembre étaient un peu plus élevés que l'an dernier, et très comparables à la moyenne de 5 ans. Environ 60 % des stocks étaient déjà vendus, ce qui signifie que les volumes libres étaient supérieurs à l'année passée, tant en proportion qu'en tonnages réels.

**France:** La tendance haussière a persisté la semaine passée, la demande industrielle (locale et belge) étant bien présente, aussi pour des lots de variétés du marché du frais (Artemis, Caesar, Melody...) à partir de 24,00 €/qt. La demande en lots chipables est également bien présente.

**Pomme de terre industrielle non lavée, vrac, départ, hTVA, Nord Seine, €/qt, min - max (moy) (RNM) :**

Pdt industrie, Nord Seine, non lavée	<b>29/11/2016 (sem. 48)</b>	<b>06/12/16 (sem. 49)</b>
Chair normale, divers var. 360 PSE, 35 mm +, fritable	25,00 (25,00)	<b>25,00 - 26,50 (25,00)</b>

Bintje, 35 mm +, fritable	25,00 (25,00)	<b>25,00 (25,00)</b>
Fontane, 35 mm +, fritable	25,00 (25,00)	<b>25,00 - 27,50 (27,00)</b>

\*Depuis la semaine 35, cotation le mardi.

**Transformation française (source : GIPT via UNPT) :** Les usines françaises ont travaillé 317.000 tonnes de pommes de terre entre juillet et octobre 2016, en baisse de 6 % (soit 20.000 tonnes) par rapport à l'an dernier. 65 % de cet approvisionnement était sous contrat

**Allemagne:** **Marché du frais :** cours assez fermes. Chair ferme à **18,33 €/qt (=)** et les principalement à chair ferme et farineuses autour de **17,33 €/qt (+0,9%)**. La bonne récolte en Basse-Saxe empêche les prix de monter dans les autres Länder. On s'attend à une augmentation de la consommation - particulièrement des meilleures qualités- à l'approche des fêtes. Sur le **marché de la transformation**, cours stables mais fermes: prix entre **23,00 et 25,00 /qt**. L'industrie paye les variétés « frites » à 24 €/qt rendues usines, donnant moins (20 €/qt) pour les variétés à double fins convenant à la transformation.

**Pommes de terre bio :** prix moyens variant entre **65,00 et 70,00 €/qt** rendues négoce. Marché très ferme.

Prix REKA Rhénanie : prix producteurs*, hTVA	25/11/16 (S. 47)	02/12/16 (S. 48)
Hâtives industrie 40 mm+ Fontane	23,00 - 24,00	<b>23,00 - 24,00</b>
Innovator	24,00 - 25,00	<b>24,00 - 25,00</b>
Vente détail à la ferme (sacs de 25 kg) Annabelle	8,00	<b>8,00</b>
au marché (sacs de 25 kg)	7,00	<b>7,00</b>
<b>Prix AMI GmbH : prix producteurs rendu négoce</b>		
Prix moyen « frites » AMI 40 mm + (Agria, Fontane, Bintje & Co)	21,56	<b>23,15</b>
Moyennes du pays : chair ferme (en vrac)	18,33	<b>18,33</b>
Principalem. à chair ferme et farineuses (vrac)	17,17	<b>17,33</b>
<b>Rhénanie</b> ch. ferme (départ hangar)	23,00	<b>23,00</b>
principal. à chair ferme	21,00	<b>21,00</b>
farineuse	23,00	<b>23,00</b>
<b>Basse Saxe</b> var. Frites 40mm+	18,00 - 19,50	<b>19,00 - 21,00</b>
Chips/croustilles 35mm+	18,00 - 21,00	<b>19,00 - 22,00</b>
<b>Pdt bio: dernière cotation disponible :</b>	<b>Semaine 43</b>	
Toutes variétés, comm. détail, €/kg (caisse 12,50 kg)	<b>1,30</b>	
Chair ferme, comm. détail, €/kg (caisse 12,50 kg)	<b>1,29</b>	
Toutes variétés, comm. gros, €/kg (caisse 12,50 kg)	<b>0,95</b>	
Chair ferme, comm. gros, €/kg (caisse 12,50 kg)	<b>1,00</b>	

\*En période de départ champs, il faut retirer 1,00 €/qt à ces prix pour frais de triage !!

**Pologne:** d'après AMI GmbH, la récolte polonaise 2016 est estimée à 9,1 Mt (millions de tonnes), soit 2,8 MT en plus qu'en 2015. Les surfaces ont augmenté légèrement (+2%) à 307.000 ha. La majeure partie de cet excédent ira à l'alimentation du bétail, une petite partie partant à l'export ou à la transformation (amidon et divers produits transformés). Les prix aux producteurs restent bas : en moyenne ces dernières semaines à **7,43 €/qt**.

**Prochain message mardi 13 décembre 2016.**

**Auteurs:** Pierre Lebrun – Daniel Ryckmans. Pour toute question: [pierre.lebrun@fiwap.be](mailto:pierre.lebrun@fiwap.be) ou [daniel.ryckmans@fiwap.be](mailto:daniel.ryckmans@fiwap.be) ou 081/61.06.56. La synthèse des marchés belges est établie en étroite collaboration entre Fiwap et PCA et ne peut être reprise qu'en mentionnant les 2 organismes sous le vocable «Message des marchés Fiwap/PCA» ou «Marktbericht PCA/Fiwap».

Sources : **Général**: NEPG. **Belgique** : contacts téléphoniques pris auprès de professionnels du secteur (producteurs, négociants, courtiers, transformateurs,...) figurant parmi une liste de 80 correspondants. **France** = RNM (Réseau des Nouvelles des Marchés) à Lille. **Pays-Bas** = Cotation officielle de Rotterdam + NAO (Nederlandse Aardappel Organisatie), G.E. Tjepkema – Dronen; Agro-Trade bv – Buurmalsen; VTA (Verenigde Telers Akkerbouw); BAI (Bureau Aardappelmarkt Informatie); Boerderij; Aardappelinfo / HPA. **Allemagne** = REKA-Rhénanie; Eurex (Francfort); AMI (Agrarmarkt Information - GmbH). **Grande-Bretagne** = AHDB Potatoes, Potato Call