

Situation des marchés : mardi 24 mai 2016

**C'est d'actualités :** 1) Correction brochure phyto : Une erreur s'est glissée page 13 de la « Liste des produits phytopharmaceutiques agréés en cultures de pomme de terre pour un usage professionnel (avril 2016) » que vous avez reçue récemment : **l'Orvego Star et le Prevint, fongicides anti-mildiou à base de diméthomorphe et d'amétoctradin peuvent être appliqués maximum 3 fois sur la saison (et pas 6 fois).** Avec nos excuses pour cette coquille.

2) Enquête en ligne sur la simplification administrative organisée par le Collège des producteurs : Pour préciser les attentes concrètes et propositions en matière de simplification administrative, un questionnaire est accessible sur la toile via le lien suivant : <https://app.evalandgo.com/s/?id=JTK1aSU5N2gLOUMIQUQ=&a=JTIBayU5QWslOTc=> Cette enquête est menée en partenariat avec les services administratifs de l'agriculture (Services centraux et extérieurs DGO3) et les organisations professionnelles agricoles membres du Collège (Bauernbund, FUGEA, FWA). Votre contribution est importante !

**Services Fiwap :** Cloisonner les interbuttes contre le ruissellement et l'érosion : la solution presque complète contre les pertes d'eau, d'engrais, de phytos et de terre. Comme l'an passé, le CRA-W et la Fiwap organisent le prêt de la cloisonneuse Barbutte. Coût : 15,00 €/ha hors TVA pour les membres. Pour plus d'infos : 081/61.06.56 (Pierre Ver Eecke) ou 0474/28.45.02 (Pierre Lebrun). Premier arrivé premier servi !



**Belgique (semaine 21) :** message des marchés Fiwap / PCA :

**Pommak :** beaucoup de transactions ces 5 derniers jours, attestant de l'activité du marché et des prix en hausse évidente pour Bintje. Branchez-vous sur [www.pommak.be](http://www.pommak.be) pour suivre le marché au jour le jour. Nous attendons vos transactions dès leur conclusion ! Tous sur Pommak pour une transparence complète des marchés.



**Pomme de terre industrielle :** (vrac, fritable, départ, hors TVA) : marchés fermes et prix à nouveau en hausse. La plupart des industriels sont activement à l'achat. L'offre répond correctement en Bintje, notamment pour vider les fonds de hangar un peu partout. Très peu d'offre par contre en Fontane, par spéculation de la part des producteurs. De petits volumes restent exportés vers le Sud et l'Est de l'Europe, et vers l'Angleterre.

**Bintje :** principalement 20,00 €/qt, avec des prix supérieurs signalés pour l'épluchage / frites fraîches ;

**Fontane :** très peu de transactions. Prix indicatifs entre 20,00 et 22,50 €/qt ;

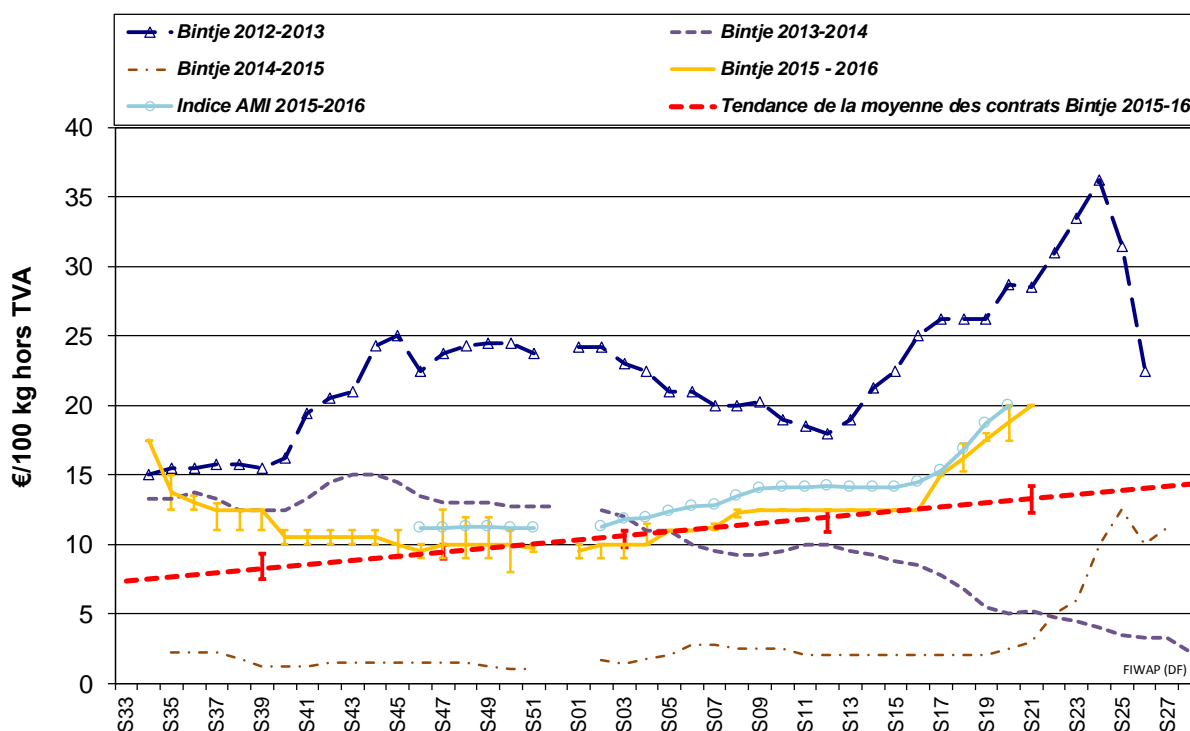

**Challenger** : généralement 20,00 €/qt, à condition que la couleur de cuisson soit bonne.

**Marchés physiques européens** : récapitulatif des cours (source: NEPG):

	€/tonne	Semaine 19	Semaine 20	Semaine 21	Tendance
	Belgique Bintje	175,00 - 180,00	175,00 - 200,00	200,00	↑
	Fontane	200,00	200,00	Non coté	↑
	Pays-Bas Var à frites	180,00 - 225,00	200,00 - 250,00	-	↑
France var. fritables	175,00 - 250,00	175,00 - 230,00	-	↑	
Allemagne Diverses var frites 40 mm+	190,00 - 200,00	200,00	-	↑	
Grande Bretagne, prix moyen hebdo	312,77 € (245,59 £)	329,71 € (253,62 £)	-	↑	
Belgique (Fiwap/PCA)	Tout venant 35 mm +, fritable, vrac, départ, min 360 g/5 kg PSE, min 60 % 50 mm +, chargé, hors TVA.				
Pays-Bas (VTA)	Destination industrie frites : tout-venant, vrac, fritable, départ, 40 mm +, min 60 % 50 mm+, min 360 g/5 kg PSE, hors TVA. Export: tout-venant, vrac, départ, 40 mm +, min 60 % 50 mm+, hors TVA.				
France (RNM)	Bassin Nord, non lavée, 360g/5 kg PSE, tout venant 35mm+, fritable, hors TVA				
Allemagne (Reka-Rhénanie)	Fritable, 40 mm+, vrac, départ, hors TVA (Reka - Rhénanie). A certaines périodes, 10,00 €/t à retirer pour triage !				
Grande Bretagne (AHDB Potatoes)	Prix moyen marché libre: toutes variétés, départ ferme (sac ou vrac), sans accord de vente avant le 1 <sup>er</sup> juillet. Chaque transaction intervient dans le prix moyen marché libre de la semaine de livraison				

**Marché à terme**: EEX à Leipzig (€/qt) Bintje, Agria et var. apparentées pour transfo, 40 mm+, min 60 % 50 mm +:

	17/05	18/05	19/05	20/05	23/05 : Volumes-Positions ouvertes		
Juin 2016	21,70	21,50	21,90	21,70	21,40	9	1031
Novembre 2016	12,00	12,00	12,00	12,00	12,00	0	8
Avril 2017	15,20	14,90	15,00	15,00	14,40	49	1565
Avril 2018	14,70	14,70	14,70	14,80	14,80	0	2

**Indice Pomme de terre de l'AMI** : L'indice pommes de terre de l'AMI sert de base pour calculer le **règlement de liquidation** (*afwikkelprijs* ou *cash settlement*) qui fixe la valeur d'un lot de pommes de terre (fritable, 40 mm +) lors de la clôture de l'échéance du **marché à terme Eurex** à Francfort (basé sur cotations NL (Goes & Emmeloord), B (Fiwap/PCA & Belgapom), F (RNM) et D (AMI)) : en €/100 kg :

Dates	Du 22 au 28/04	Du 29 au 05/05	Du 06 au 12/05	Du 13 au 19/05
Indice Pomme de terre (BeNeDeFr)	15,30	16,90	18,70	20,00

**France :** Avec des prix affichés de 18,50 €/qt en Bintje, de 20,00 €/qt en variétés spécifiques (dont Innovator et Fontane), et de 22,50 €/qt en Markies les usines françaises confirment la fermeté (voire la hausse) du marché. L'offre est de plus en plus limitée par la faiblesse des stocks, alors que l'Angleterre reste activement acheteuse de gros calibres de bonne cuisson. Plusieurs industriels belges achètent aussi en France, notamment en Bintje à 20,00 €/qt. L'export paie de 20,00 à 26,00 €/qt selon variété, calibre (35 mm+ ou 45 mm+) et conditionnement (vrac ou big-bag) pour l'Angleterre, l'Espagne, le Portugal ou l'Europe de l'Est.

Pomme de terre industrielle non lavée, vrac, départ, hTVA, Nord Seine, €/qt, min - max (moy) (RNM) :

Pdt industrie, Nord Seine, non lavée	13/05/2016 (Sem 19)	20/05/2016 (Sem 20)
Chair normale, divers var. 360 PSE, 35 mm +, fritable	20,00 - 25,00 (21,50)	23,00
Bintje, 360 PSE, 35 mm +, vrac, fritable	17,50	17,50 - 22,00 (18,50)
Fontane, 360 PSE, 35 mm+, vrac, fritable	20,00 - 22,00 (20,00)	20,00 - 24,00 (21,00)

**Pays-Bas :** Nouvelle hausse des cours la semaine passée (+ 2,00 à + 4,00 €/qt !), conséquence d'une demande pour l'export toujours active (jusqu'à 30 €/qt ont été payés pour de l'Agria) vers le Sud de l'Europe et la Grande-Bretagne, mais aussi pour l'industrie de transformation hollandaise et belge. La tendance reste ferme, même si les acheteurs ont quelque peu temporisé leurs achats en fin de semaine pour calmer le marché. Des transactions toutes récentes montrent des prix de l'ordre de 25,00 €/qt en Fontane (35 mm+ ou 40 mm+) livraison juin ou juillet, et 20,00 €/qt Bintje (35 mm+ livraison directe). Les usines évaluent continuellement leurs besoins jusqu'à la fin de saison, avec un œil très attentif sur les hâtives en Allemagne.

Cotation VTA (€/qt)	13/05/16 Sem. 19	20/05/16 Sem. 20
Frites 40 mm+, min 60 % 50 mm+, min 360 PSE	18,00 - 22,50	20,00 - 25,00
Export 40 mm+, min 60 % 50 mm+	14,00 - 23,00	18,00 - 27,00

Bourses régionales (€/qt)	Sem. 19	Sem. 20
Goes Var frites 40 mm+ départ argile	18,00 - 21,50	20,00 - 25,00
Goes Export départ hangar, sec	14,00 - 16,50	17,00 - 18,50
Emmeloord Frites 40 mm+, div variétés vers BeNeDe *	18,00 - 21,00	20,00 - 25,00
E'loord : autres que NeBeDe 40 mm +	20,00 - 24,00	24,00 - 27,00
Moyenne E'loord pommes de terre fribables	21,00 Ferme	23,50

\* BeNeDe = Pays-Bas-Belgique-Allemagne

Bourse de R'dam (€/qt)	16/05/16 (Sem. 19)	23/05/16 (Sem. 21)
Var fribables vers BeNeDe *	17,00 - 21,00	19,00 - 25,00
40 - 50 mm fritable	10,00 - 13,00	11,50 - 14,50
Export argile 45mm+ en sacs (hors emballage)	15,00 - 20,00	20,00 - 25,00
Pdt pour bétail (GMP +)	2,00 - 3,00	2,00 - 3,00

**Allemagne:** Emblavements en hausse de 2,2% pour atteindre 241.800 ha d'après les 1<sup>ères</sup> estimations. Ces surfaces sont inférieures à celles de 2014 et de 2013. Certains observateurs estiment que l'augmentation sera plus grande que 2,2%.

Cours stabilisés à **25,00 €/qt** en chair ferme et à **24,00 €/qt** en principalement à chair ferme et farineuses. Pour les plus beaux lots issus de stockages caisses - frigos, les prix varient entre **30,00 et 32,00 €/qt**. Les indigènes devraient encore approvisionner le marché au moins 2 semaines. Dans certains Länder on trouve toujours des « françaises » issues également de stockage caisses - frigos. **Transformation frites** : diverses variétés « frites » en hausse autour de **20,00 €/qt**. Les pommes de terre pour **chips** avec de belles cuissons sont également recherchées. **Hâtives indigènes** : les premières avancées (nouvelles) indigènes - des Annabelle - ont été commercialisées à des prix variant entre **84 et 104 €/qt** (commercialisées en sacs de 25 kg, suivant les régions, entre 21 et 26 €/sac de 25 kg). **Hâtives importées / introduites** : égyptiennes autour de **50,00 €/qt**, israéliennes autour de **60,00 €/qt** et espagnoles autour de **75,00 €/qt**. **Pommes de terre bio importées** : bio égyptiennes autour de **75 €/qt**, israéliennes entre **80 et 85,00 €/qt** et on annonce les premières bios espagnoles à **100 €/qt**.

Prix REKA Rhénanie : prix producteurs, hTVA	13/05/16 (S 19)	20/05/16 (S 20)
Diverses var. industrie 40 mm+	19,00 - 20,00	20,00
Var. chair ferme, vrac, de Rhénanie	28,00	28,00
Var. marché du frais (petit commerce / négoce), départ ferme (en sacs de 25 kg) €/qt	28,00-34,00	28,00-34,00

En période de départ champs, il faut retirer 1,00 €/qt à ces prix pour frais de triage !!

Prix AMI GmbH	Sem. 19	Sem. 20
Prix au producteur, €/qt en date du :	06/05-12/05	13/05-19/05
Transfo. frites 40 mm+ Rhénanie du Nord - Westphalie	17,50	19,00 - 20,00
Transfo. frites 40 mm+ Basse Saxe occidentale	16,00 - 17,00	16,00 - 17,00
Chips 35 mm+ Basse Saxe occidentale	16,00 - 18,50	16,00 - 18,50
Indice AMI pour l'Allemagne	18,96	20,74
<b>Pdt bio: dernière cotation disponible :</b>		
Toutes variétés, comm. détail, €/kg (caisse 12,5 kg)	<b>0,99</b>	
Chair ferme, comm. détail, €/kg (caisse 12,5 kg)	<b>1,01</b>	
Toutes variétés, comm. gros, €/kg (caisse 12,5 g)	<b>0,84</b>	
Chair ferme, comm. gros, €/kg (caisse 12,5 kg)	<b>0,86</b>	
Chair ferme, comm. détail (caisse 12,5 kg), Italie	<b>1,54</b>	
Princip. à chair ferme, comm. détail (caisse 12,5 kg), Italie	<b>1,55</b>	

**Grande-Bretagne:** Prix moyen producteurs le 23/05/2016 : **32,97 €/qt (+5,4 %)**.

**Pologne:** d'après AMI GmbH, les stocks ont beaucoup diminué et les cours aux producteurs ont augmenté et sont très fermes entre **19,00 et 24,00 €/qt** suivant les variétés et les qualités.

**Grèce:** d'après AMI GmbH, la récolte de hâtives du Péloponnèse bat son plein et peut être considérée comme bonne tant au niveau des prix qu'au niveau des rendements. La bonne demande de l'Est de l'Europe (Pologne, Roumanie) permet des prix relativement élevés :

**38,00 €/qt** rendu négoce. Les prix aux producteurs pour vente locale varient entre **40,00** et **45,00 €/qt** suivant les zones, variétés et qualités.

**Prochain message le mardi 31 mai 2016.**

Auteurs: Pierre Lebrun – Daniel Ryckmans. Pour toute question: [pierre.lebrun@fiwap.be](mailto:pierre.lebrun@fiwap.be) ou [daniel.ryckmans@fiwap.be](mailto:daniel.ryckmans@fiwap.be) ou 081/61.06.56. La synthèse des marchés belges est établie en étroite collaboration entre Fiwap et PCA et ne peut être reprise qu'en mentionnant les 2 organismes sous le vocable «Message des marchés Fiwap/PCA» ou «Marktbericht PCA/Fiwap».

Sources : **Général:** NEPG. **Belgique :** contacts téléphoniques pris auprès de professionnels du secteur (producteurs, négociants, courtiers, transformateurs,...) figurant parmi une liste de 80 correspondants. **France** = RNM (Réseau des Nouvelles des Marchés) à Lille. **Pays-Bas** = Cotation officielle de Rotterdam + NAO (Nederlandse Aardappel Organisatie), G.E. Tjepkema – Dronten; Agro-Trade bv – Buurmalsen; VTA (Verenigde Telers Akkerbouw); BAI (Bureau Aardappelmarkt Informatie); Boerderij; Aardappelinfo / HPA. **Allemagne** = REKA-Rhénanie; Eurex (Francfort); AMI (Agrarmarkt Information - GmbH). **Grande-Bretagne** = AHDB Potatoes, Potato Call