

Situation des marchés : mardi 03 mai 2016

**Agenda :** Tables rondes sur la simplification administrative organisées par le Collège des producteurs / Socopro : 8 dates et lieux à travers la Wallonie pour venir vous exprimer : qu'attendez-vous concrètement de la simplification administrative ? Sur quelles priorités ? Quelles sont vos propositions ? Pour plus d'infos : [info.socopro@collegedesproducteurs.be](mailto:info.socopro@collegedesproducteurs.be) ou 081/240.430. Inscrivez-vous sur [https://docs.google.com/forms/d/1lwoEB2rOKWh-26BjpTi6fP-r\\_s5eBgFqzMFc7PGiw\\_g/vie](https://docs.google.com/forms/d/1lwoEB2rOKWh-26BjpTi6fP-r_s5eBgFqzMFc7PGiw_g/vie)

**C'est d'actualités :**

**Services Fiwap :**

Cloisonner les interbuttes pour lutter contre le ruissellement et l'érosion : la solution

presque complète contre les pertes d'eau, d'engrais, de phytos et de terre. Comme l'an passé, le CRA-W et la Fiwap organisent le prêt de la cloisonneuse Barbutte. Coût : 15,00 €/ha hors TVA. Pour plus d'infos :



081/61.06.56 (Pierre

Ver Eecke) ou 0474/28.45.02 (Pierre Lebrun). Premier arrivé premier servi !

**Belgique (semaine 18):** message des marchés Fiwap / PCA :

**Pomme de terre industrielle :** (vrac, frittable, départ, hors TVA) :

Les marchés restent fermes, sous l'influence de plantations retardées et de la levée / croissance lentes de hâtives. L'export vers le Sud tend à se terminer. Le commerce reste par contre actif vers l'Europe de l'Est, et vers l'Angleterre qui est demandeuse de lots de bonne cuisson et de gros calibres en variétés telles que Markies, Fontane ou Challenger. Plusieurs industriels et/ou éplucheurs belges sont aussi à l'achat, y compris de Bintje.

**Bintje :** 15,00 à 17,00 €/qt selon qualité (calibre et cuisson) et destination. Offre globalement présente, mais très variable d'un producteur à l'autre, selon la qualité et la quantité restantes ;

**Fontane et Challenger :** 17,50 à 18,00 €/qt, ferme ; très peu d'offre en raison de la faiblesse des stocks libres résiduels, et de la spéculation.

**Innovator :** pas d'indication (très peu de transactions).

Des prix plus élevés sont aussi signalés pour livraison retardée (juin ou juillet). Les plantations vont reprendre au fil des prochains jours. On estime qu'il reste plus de 60 % des surfaces à planter en Belgique.

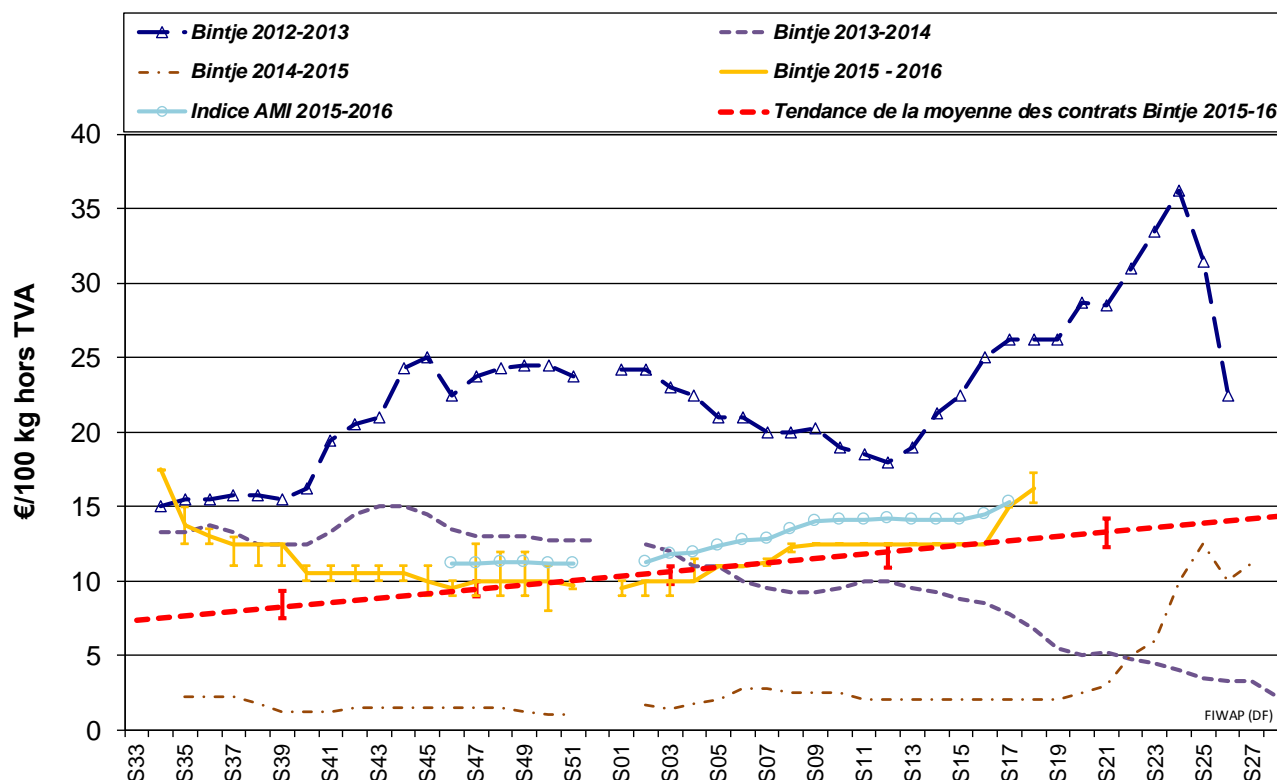

**Pommak** : l'animation de marché se poursuit et les transactions continuent d'arriver sur [www.pommak.be](http://www.pommak.be). Le commerce de Bintje a clairement repris, au vu du nombre de transactions relayées. Qualité et quantité jouent un rôle dans la détermination des prix.



**Marchés physiques européens:** récapitulatif des cours (source: NEPG):

	€/tonne	Semaine 16	Semaine 17	Semaine 18	Tendance
	<b>Belgique</b> Bintje	125,00	150,00	<b>150,00 - 170,00</b>	↑
	Fontane	150,00 - 155,00	175,00	<b>175,00 - 180,00</b>	↑
	<b>Pays-Bas</b> Var à frites	145,00 - 195,00	<b>155,00 - 200,00</b>	-	↑
	<b>France</b> var. fritables	125,00 - 205,00	<b>150,00 - 175,00</b>	-	↑
	<b>Allemagne</b> Diverses var frites 40 mm+	155,00	<b>165,00</b>	-	↑
	Innovator 40 mm +	165,00	<b>175,00</b>	-	↑
	<b>Grande Bretagne</b> , prix moyen hebdo	284,62 € (220,36 £)	<b>Non communiqué</b>	-	↑
Belgique (Fiwap/PCA)	Tout venant 35 mm +, fritable, vrac, départ, min 360 g/5 kg PSE, min 60 % 50 mm +, chargé, hors TVA.				
Pays-Bas (VTA)	Destination industrie frites : tout-venant, vrac, fritable, départ, 40 mm +, min 60 % 50 mm+, min 360 g/5 kg PSE, hors TVA. Export: tout-venant, vrac, départ, 40 mm +, min 60 % 50 mm+, hors TVA.				
France (RNM)	Bassin Nord, non lavée, 360g/5 kg PSE, tout venant 35mm +, fritable, hors TVA				
Allemagne (Reka-Rhénanie)	Fritable, 40 mm+, vrac, départ, hors TVA (Reka - Rhénanie). A certaines périodes, 10,00 €/t à retirer pour triage !				
Grande Bretagne (AHDB Potatoes)	Prix moyen marché libre: toutes variétés, départ ferme (sac ou vrac), sans accord de vente avant le 1 <sup>er</sup> juillet. Chaque transaction intervient dans le prix moyen marché libre de la semaine de livraison				

**Marché à terme:** EEX à Leipzig (€/qt) Bintje, Agria et var. apparentées pour transfo, 40 mm+, min 60 % 50 mm +:

	26/04	27/04	28/04	29/04	02/05 : Volumes-Positions ouvertes		
Avril 2016	15,10	15,10	15,20	-	-	-	-

Juin 2016	18,70	18,80	18,80	18,70	<b>18,60</b>	<b>57</b>	<b>1020</b>
Novembre 2016	10,80	10,80	10,80	10,80	<b>10,80</b>	<b>0</b>	<b>5</b>
Avril 2017	14,70	14,90	14,90	15,00	<b>14,70</b>	<b>53</b>	<b>1191</b>

**Indice Pomme de terre de l'AMI :** L'indice pommes de terre de l'AMI sert de base pour calculer le **règlement de liquidation** (*afwikkelprij*s ou *cash settlement*) qui fixe la valeur d'un lot de pommes de terre (**fritable, 40 mm +**) lors de la clôture de l'échéance du **marché à terme Eurex** à Francfort (basé sur cotations NL (*Goes & Emmeloord*), B (*Fiwap/PCA & Belgapom*), F (*RNM*) et D (*AMI*)) : en €/100 kg :

Dates	Du 01 au 07/04	Du 08 au 14/04	Du 15 au 21/04	Du 22 au 28/04
Indice Pomme de terre (BeNeDeFr)	14,10	14,10	14,50	<b>15,30</b>

**France :** Forte demande de la part des **usines** françaises, belges et anglaises. Plusieurs acheteurs sont revenus à l'achat, y compris en Bintje, et à des cours entre 15,00 et 17,50 €/qt en milieu de semaine passée. Pour l'**export**, le commerce se poursuit vers l'Europe du Sud et de l'Est, mais de nombreux stocks sont vides. Au champ, l'UNPT estimait à 60 % les surfaces plantées en milieu de semaine passée, contre 90 à 95 % l'an dernier fin avril.

**Pomme de terre industrielle non lavée, vrac, départ, hTVA, Nord Seine, €/qt, min - max (moy) (RNM) :**

Pdt industrie, Nord Seine, non lavée	22/04/2016	29/04/2016
Chair normale, divers var. 360 PSE, 35 mm +, fritable	15,00 - 20,50 (15,50)	<b>17,50</b>
Bintje, 360 PSE, 35 mm +, vrac, fritable	12,50	<b>15,00</b>
Fontane, 360 PSE, 35 mm+, vrac, fritable	15,00 - 15,50 (15,50)	<b>17,50</b>

**Pays-Bas :** L'**export** continue de tirer, notamment vers l'Angleterre qui a besoin de lots fritables tant pour l'**industrie** que pour les Fish&chips shops. Mais les derniers lots hollandais de bonne cuisson intéressent aussi les industries belges. La concurrence à l'achat est donc bien présente. L'export vers le Sud et l'Est tarde à augmenter ses prix d'achat (14,50 - 15,00 €/qt au producteur en diverses variétés). Agria, Innovator et Markies se négocient à minimum 20,00 €/qt pour l'industrie ou pour l'Angleterre, Bintje, Challenger et Fontane se valorisent à des prix intermédiaires pour les usines belges ou hollandaises. **Au champ**, il resterait environ 20 % à planter en régions sablonneuses, et 45 - 50 % en sols argileux.

Cotation VTA (€/qt)	Sem. 16	Sem. 17
Frites 40 mm+, min 60 % 50 mm+, min 360 PSE	14,50 - 19,50	<b>15,50 - 20,00</b>
Export 40 mm+, min 60 % 50 mm+	13,50 - 22,00	<b>13,50 - 22,00</b>

Bourses régionales (€/qt)	Sem. 16	Sem. 17
<b>Goes</b> Var frites 40 mm+ départ argile	15,00 - 19,00	<b>16,00 - 20,00</b>
<b>Goes</b> Export départ hangar, sec	12,50 - 15,00	<b>12,50 - 15,00</b>
<b>Emmeloord</b> Frites 40 mm+, div variétés vers BeNeDe *	14,50 - 17,50	<b>16,00 - 19,75</b>
<b>E'loord</b> : autres que NeBeDe 40 mm +	18,00 - 20,00	<b>19,00 - 20,00</b>
<b>Moyenne E'loord pommes de terre fritables</b>	17,25	<b>18,00</b>

\* BeNeDe = Pays-Bas-Belgique-Allemagne

Bourse de R'dam (€/qt)	Sem. 17	Sem. 18
<b>Var fritables vers BeNeDe *</b>	14,00 - 18,00	<b>16,00 - 20,00</b>
<b>40 - 50 mm fritable</b>	9,00 - 12,00	<b>10,00 - 13,00</b>
<b>Export argile 45mm+ en sacs (hors emballage)</b>	14,00 - 18,50	<b>14,00 - 19,00</b>



Pdt pour bétail (GMP +)	2,00 - 3,00	2,00 - 3,00
-------------------------	-------------	-------------

**Allemagne:** Les cours des indigènes en caisse frigos continuent à s'apprécier, avec les toutes meilleures qualités à **27 €/qt**. Les importations d'Egypte et d'Israël se développent lentement, avec des prix rendus entre **46 et 50 €/qt**, les israéliennes étant le plus souvent les plus chères et de qualité supérieure. Il faudra encore attendre pour les introductions provenant d'Espagne, les gros volumes étant attendus pour la mi-mai.

Cours inchangés à **23,25 €/qt** en chair ferme et en hausse à **22,75 €/qt** en principalement à chair ferme et farineuses. **Transformation frites** : prix en hausse, avec Fontane & Co autour de **16,50** et Innovator autour de **17,50 €/qt**. **Pommes de terre bio** (variétés marché du frais rendu négoce) : marché et prix fermes autour de **58,00 €/qt**.

Prix REKA Rhénanie : prix producteurs, hTVA	22/04/16 (S 16)	29/04/16 (S 17)
Fontane & Co 40 mm+	15,50	16,50
Innovator 40 mm+	16,50	17,50
Var. chair ferme, vrac, de Rhénanie	28,00	28,00
Var. marché du frais (petit commerce / négoce), départ ferme (en sacs de 25 kg) €/qt	28,00-34,00	28,00-34,00

En période de départ champs, il faut retirer 1,00 €/qt à ces prix pour frais de triage !!

Prix AMI GmbH	Sem. 16	Sem. 17
Prix au producteur, €/qt en date du :	15-21/04	22-28/04
Transfo. frites 40 mm+ Rhénanie du Nord - Westphalie	15,00 - 16,00	15,50 - 16,50
Transfo. frites 40 mm+ Basse Saxe occidentale	13,00 - 14,00	13,00 - 14,50
Chips 35 mm+ Basse Saxe occidentale	13,00 - 15,00	13,00 - 15,50
Indice AMI pour l'Allemagne	15,27	16,67
<b>Pdt bio: dernière cotation disponible :</b>		
Toutes variétés, comm. détail, €/kg (caisse 12,5 kg)	1,04	
Chair ferme, comm. détail, €/kg (caisse 12,5 kg)	1,09	
Toutes variétés, comm. gros, €/kg (caisse 12,5 g)	0,85	
Chair ferme, comm. gros, €/kg (caisse 12,5 kg)	0,88	
Chair ferme, comm. détail (caisse 12,5 kg), Italie	1,52	
Princip. à chair ferme, comm. détail (caisse 12,5 kg), Italie	1,68	

**Grande-Bretagne:** Prix moyen producteurs le 02/05/2016 : **non communiqué** ; L'offre reste inférieure à la demande dans les différents segments du **marché du frais**. Les variétés blanches de gros calibres, certaines variétés rouges et les lots fritables de Maris Piper sont particulièrement recherchés. Le négoce résiste et s'approvisionne sur le continent. On signale de **l'export** de Maris Piper vers l'industrie belge à 28 - 31 €/qt. **L'industrie** est activement acheteuses des derniers lots libres fritables. **Au champ**, les plantations sont très en retard. Fin avril 35 à 40 % des surfaces étaient plantées.

**Russie:** d'après AMI GmbH, les prix aux producteurs restent très bas, entre 5 et 9 €/qt, avec des qualités qui se dégradent. Les importations de hâtives provenant d'Egypte, d'Israël, mais aussi du Pakistan se développent. Prix autour de **54 €/qt** pour les israéliennes et de **35 €/qt** pour les pakistanaises.

**Prochain message le mardi 10 mai 2016.**

**Auteurs:** Pierre Lebrun – Daniel Ryckmans. Pour toute question: [pierre.lebrun@fiwap.be](mailto:pierre.lebrun@fiwap.be) ou [daniel.ryckmans@fiwap.be](mailto:daniel.ryckmans@fiwap.be) ou 081/61.06.56. La synthèse des marchés belges est établie en étroite collaboration entre Fiwap et PCA et ne peut être reprise qu'en mentionnant les 2 organismes sous le vocable «Message des marchés Fiwap/PCA» ou «Marktbericht PCA/Fiwap».

**Sources:** **Général:** NEPG. **Belgique** : contacts téléphoniques pris auprès de professionnels du secteur (producteurs, négociants, courtiers, transformateurs,...) figurant parmi une liste de 80 correspondants. **France** = RNM (Réseau des Nouvelles des Marchés) à Lille. **Pays-Bas** = Cotation officielle de Rotterdam + NAO (Nederlandse Aardappel Organisatie), G.E. Tjepkema – Dronten ; Agro-Trade bv – Buurmalsen ; VTA (Verenigde Telers Akkerbouw) ; BAI (Bureau Aardappelmarkt Informatie) ; Boerderij ; Aardappelinfo / HPA. **Allemagne** = REKA-Rhénanie; Eurex (Francfort); AMI (Agrarmarkt Information - GmbH). **Grande-Bretagne** = AHDB Potatoes, Potato Call