

## Situation des marchés : mardi 29 septembre 2015

### C'est d'actualités :

1) Pommak a besoin de vous : même si les marchés sont calmes, il y a très (trop) peu de transactions actuellement relayées par Pommak. Apporter une transaction ne prend que 2 minutes sur [www.pommak.be](http://www.pommak.be). Un peu de temps à consacrer, pour beaucoup de transparence des marchés libres. Cela vaut la peine !



2) Un producteur fiwapien cherche à acheter quelques centaines de caisses de 1.200 kg. Appeler le 0475/336 608.

3) Poids sous eau en baisse : vigilance en Bintje !

Les analyses de routine montrent des PSE en baisse dans de nombreux lots de Bintje, avec des extrêmes aussi bas que 310 - 315 g/5 kg et la présence de 10 à 20 % de tubercules flottants au bain de sel de 1.060 g/l dans les pires cas. Pour de tels lots, un bain de sel à 1.040 g/l s'impose et si des tubercules y flottent, le lot présente un risque majeur de conservation. De tels tubercules peuvent en effet évoluer en sacs d'eau et mouiller le tas. Il faut donc pouvoir ventiler intensément pour espérer conserver de tels lots.

Densité du bain (g/l)	1.070	1.060	1.050	1.040
Litres d'eau par kilo de sel de cuisine	9,5	11,1	13,3	16,7
OU grammes de sel par litre d'eau	1.050	900	750	600

4) Autres conseils pour la mise en stockage : Pendant la durée de la mise en stockage il est fondamental d'homogénéiser les t° au sein du tas tout en ne refroidissant pas trop afin que la cicatrisation se fasse plus rapidement (voir note technique de la semaine passée). En cas de récolte avec des pommes de terre crottées et/ou avec des pourries et/ou avec des vitreuses (tournant éventuellement en sacs d'eau), il est primordial de sécher rapidement, sans refroidir le tas trop vite ! Pourquoi ne pas refroidir le tas trop vite ? Pour 2 raisons : d'une part pour permettre une cicatrisation rapide, d'autre part pour ne pas risquer dans quelques semaines, en cas d'automne (voire de début d'hiver comme l'an passé !) avec des t° douces, de se retrouver dans l'impossibilité de ventiler un tas devenu plus froid que les t° extérieures... Comment procéder alors ? En utilisant un canon à chaleur ! Il s'agit de réchauffer l'air frais / froid extérieur, qui est par définition toujours séchant, afin de sécher les pommes de terre sans les refroidir. En début de saison, le plus simple c'est de placer le(s) canon(s) devant la porte d'entrée entrouverte : le canon aspire l'air frais / froid extérieur, le réchauffe, puis le propulse vers le tas, puis le reste du hangar. Le système de ventilation va le reprendre pour l'insuffler dans les pommes de terre (via les canaux ou les caillebotis). On peut aussi placer un ou plusieurs canons dans le couloir technique, avec les volets d'entrée d'air grand-ouverts afin de réchauffer l'air plus froid, avant qu'il ne soit envoyé à travers les pommes de terre. Ne pas oublier d'alterner les périodes de séchage avec de la ventilation interne pour homogénéiser les t° et humidités au sein du tas.

**Belgique (semaine 40):** message des marchés Fiwap / PCA :

**Pomme de terre industrielle :** (vrac, fritable, départ, hors TVA)

Marché calme avec offre en hausse. Faible présence de l'industrie sur le marché libre, la livraison des contrats sortie champ occupant la place. En raison des problèmes croissant de qualité, l'offre en Bintje est plus importante qu'en Fontane. Peu de commerce d'export, les lots adéquats et faibles étant difficiles à cibler.

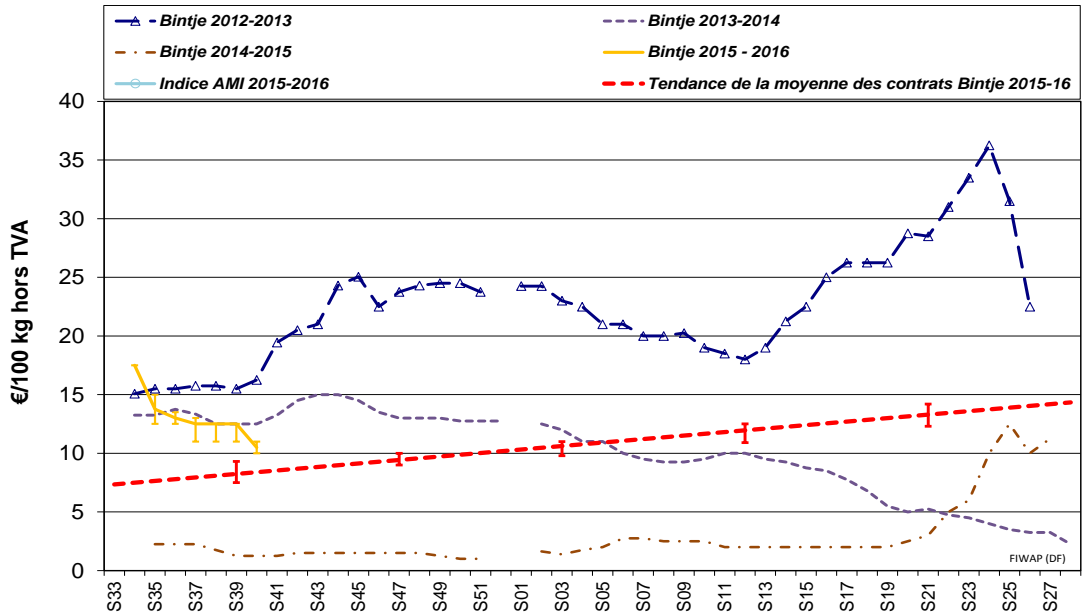

**Bintje :** 10,00 à 11,00 €/qt;

**Fontane :** 11,50 à 12,50 €/qt.

**Plant de Bintje :** plant hollandais, classe A, rendu mars 2015, par 5 tonnes, en sacs, hTVA :

**Calibre 28-35 mm:** 58,00 à 59,00 €/100 kg

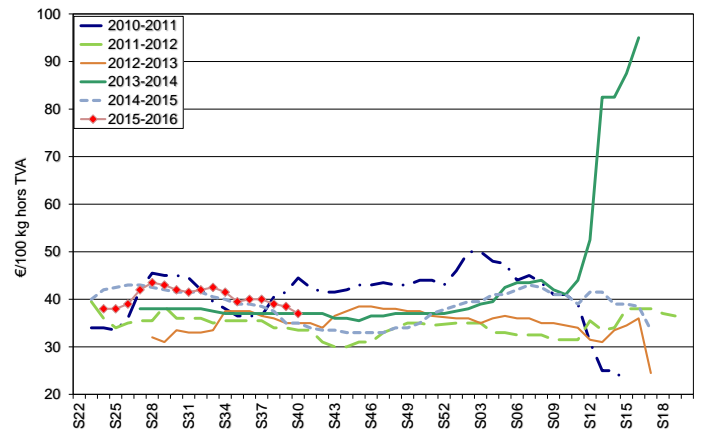
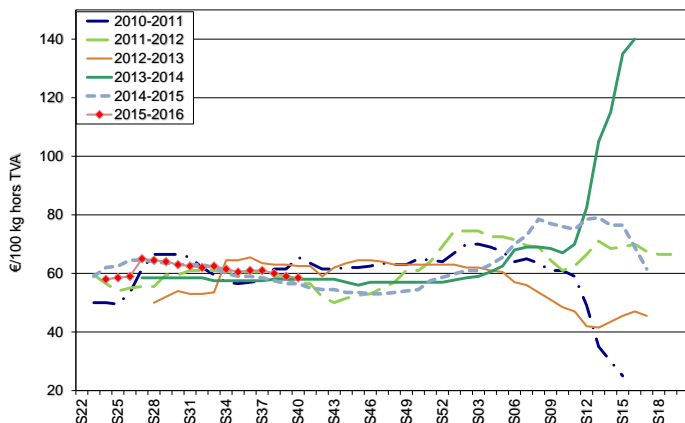

**Calibre 35-45 mm:** 36,00 à 38,00 €/100 kg.

**Marchés physiques européens:** récapitulatif des cours (source: NEPG):

		€/tonne	Semaine 38	Semaine 39	Semaine 40	Tendance
	Belgique	Bintje	110,00 - 125,00	125,00	105,00	↓
		Fontane	125,00	125,00	120,00	↓ →
	Pays-Bas	Var à frites	120,00 - 170,00	115,00 - 160,00	-	↓
	France	var. fritables	110,00 - 150,00	110,00 - 140,00	-	↓
	Allemagne	hâtives 40 mm +	120,00-125,00	120,00-125,00	-	→

Zorba /Innovator 40 mm +	130,00-135,00	<b>130,00- 135,00</b>	-	→
<b>Grande Bretagne</b> , prix moyen hebdo	213,26 € (155,64 £)	<b>Non communiqué</b>	-	↓
Belgique (Fiwap/PCA)	Tout venant, 35 mm +, fritable, vrac, départ, min 360 g/5 kg PSE, min 60 % 50 mm +, chargé, hors TVA.			
Pays-Bas (VTA)	Destination industrie frites : tout-venant, vrac, fritable, départ, 40 mm +, min 60 % 50 mm+, min 360 g/5 kg PSE, hors TVA. Export: tout-venant, vrac, départ, 40 mm +, min 60 % 50 mm+, hors TVA.			
France (RNM)	Bassin Nord, non lavée, 360g/5 kg PSE, tout venant 35mm +, fritable, hors TVA			
Allemagne (Reka-Rhénanie)	Fritable, 40 mm+, vrac, départ, hors TVA (Reka - Rhénanie). A certaines périodes, 10,00 €/t à retirer pour triage !			
Grande Bretagne (AHDB Potatoes)	Prix moyen marché libre: toutes variétés, départ ferme (sac ou vrac), sans accord de vente avant le 1 <sup>er</sup> juillet. Chaque transaction intervient dans le prix moyen marché libre de la semaine de livraison			

**Marché à terme:** EEX à Leipzig (€/qt) Bintje, Agria et var. apparentées pour transfo, 40 mm+, min 60 % 50 mm +:

	22/09	23/09	24/09	25/09	28/09 : Volumes-Positions ouvertes		
Novembre 2015	14,00	14,00	14,00	13,50	<b>13,50</b>	<b>0</b>	<b>93</b>
Avril 2016	18,00	18,50	18,30	18,00	<b>18,00</b>	<b>32</b>	<b>5384</b>
Juin 2016	19,00	19,80	19,80	19,50	<b>19,50</b>	<b>1</b>	<b>19</b>
Avril 2017	14,70	14,70	14,70	14,70	<b>14,70</b>	<b>0</b>	<b>0</b>

**France :** Globalement, les marchés étaient qualifiés de stables la semaine passée, avec des prix affichés par l'industrie à 12,50 €/qt en Bintje et à 13,00 €/qt en Innovator et Shepody. Offre présente sans excès, et demande peu active. Les arrachages suspendus dans les Flandres ont pu reprendre en fin de semaine passée. L'export est concrètement peu dynamique, les principaux débouchés étant vers l'Espagne (+ Italie et Portugal dans une moindre mesure). Les transactions relevées montrent de l'Agata à 25,00 - 30,00 €/qt départ, et d'autres variétés à chair tendre entre 18,00 et 22,50 €/qt (qualité lavable). Sur le **marché intérieur**, des promotions à bas prix ont fait leur apparition dans les GMS.

**Pomme de terre industrielle non lavée, vrac, départ, hTVA, Nord Seine, €/qt, min - max (moy) (RNM) :**

Pdt industrie, Nord Seine, non lavée	18/09/15 (sem. 38)	25/09/15 (sem. 39)
Chair normale, divers var. 360 PSE, 35 mm +, fritable	125,00 - 130,00 (130,00)	<b>125,00 - 140,00 (130,00)</b>
Bintje, 360 PSE, 35 mm +, vrac, fritable	110,00 - 130,00 (125,00)	<b>110,00 - 130,00 (120,00)</b>
Fontane, 360 PSE, 35 mm+, vrac, fritable	110,00 - 150,00 (130,00)	<b>120,00 - 135,00 (125,00)</b>

**Pays-Bas :** Les acheteurs industriels temporisent vu l'offre en hausse (dont des lots de qualité défectueuse : PSE, calibre, flottantes,...). Il s'agit aussi de voir plus clair quant au rendement final, aux Pays-Bas comme dans les pays voisins, et à la qualité stockée. L'export est difficile compte tenu des risques sur la qualité (pourritures humides) des lots fraîchement arrachés.

Cotation VTA (€/qt)	Sem. 39	Sem. 40	Tendance
Frites 40 mm+, min 60 % 50 mm+, min 360 PSE	12,00 - 17,00	<b>11,50 - 16,00</b>	↓
Export 40 mm+, min 60 % 50 mm+	17,00 - 25,00	<b>16,00 - 25,00</b>	↓

Bourses régionales (€/qt)	Sem. 38	Sem. 39
<b>Goes</b> Var frites 40 mm+	13,50 - 14,50	<b>12,00 - 13,00</b>
<b>Emmeloord</b> Frites 40 mm+, div variétés vers BeNeDe	13,00 - 14,50	<b>12,50 - 14,00</b>
*		
<b>Emmeloord</b> Autres var. frites/épluchage 40 mm+	16,50 - 18,00	<b>16,50 - 18,00</b>
<b>Moyenne pommes de terre fritables</b>	15,50	<b>15,25</b>

\* BeNeDe = Belgique Pays-Bas Allemagne

**Allemagne:** D'après AMI GmbH, reprenant un communiqué du BMLE (Bundes Ministerium für Landwirtschaft und Ernährung / Ministère fédéral pour l'agriculture et l'alimentation), la récolte allemande sera de 9,9 millions de tonnes (Mt) cette année, contre 11,6 Mt en 2014, soit une baisse de 15,1%. Les surfaces ont baissé de 11.000 ha (passant de 245.000 ha en 2014 à 234.000 ha cette année) alors que le rendement moyen est de 42,1 t/ha, soit 11,2% inférieur à celui de l'an passé et 3,6% en dessous de la moyenne pluriannuelle. La récolte des tardives n'étant pas terminée, il est possible que ces chiffres soient corrigés dans les semaines qui viennent.

La semaine passée les récoltes étaient retardées dans le Nord à cause de la pluie alors que dans le Sud et le Sud-ouest les sols trop secs engendraient des coups ! On signale des expéditions / exportations vers la Pologne et le Nord-est (pays baltes, Ukraine, Biélorussie) où il n'y a pas eu vraiment de retour des pluies et donc reprise de la végétation comme dans le nord-ouest de l'Europe. **Marché du frais : 18,08 €/qt pour les chair ferme et 16,50 €/qt pour les principalement à chair ferme et farineuses. Transformation frites : 12,00 à 12,50 €/qt en secondes hâtives et de 13,00 à 13,50 €/qt en Zorba et Innovator. Pommes de terre bio : Prix des bio de consommation rendues négoce à 58,00 €/qt.**

Prix REKA Rhénanie : prix producteurs, hTVA	11/09/15 (S 37)	18/09/15 (S 38)	25/09/15 (S 39)
Secondes hâtives 40 mm+	12,00 - 13,00	12,00 - 12,50	12,00 - 12,50
Zorba / Innovator 40 mm+	13,50 - 14,00	13,00 - 13,50	13,00 - 13,50
Variétés chair ferme, en vrac, du Palatinat	22,00	22,00	22,00
Var. marché du frais (petit commerce / négoce), départ ferme (en sacs de 25 kg) €/qt	26,00-32,00	26,00-32,00	26,00-32,00

En période de départ champs, il faut retirer 1,00 €/qt à ces prix pour frais de triage !!

Prix AMI GmbH	Sem. 38	Sem. 39
Prix au producteur, €/qt en date du :	15/09-18/09	22/09-25/09
Transfo. frites 40 mm+ Rhénanie du Nord - Westphalie	13,50-14,00	13,00-13,50
Chips 35 mm+ Basse Saxe occidentale	11,00 - 13,00	11,00 - 13,00
Pdt bio: Toutes variétés, comm. détail, €/kg (caisse 12,5 kg)	1,26	
Chair ferme, comm. détail, €/kg (caisse 12,5 kg)	1,22	
Toutes variétés, comm. gros, €/kg (caisse 12,5 g)	0,88	
Chair ferme, comm. gros, €/kg (caisse 12,5 kg)	0,91	

**Grande-Bretagne:** Prix moyen producteurs le 25/09/2015 : **non communiqué**

**Pologne :** La récolte 2015 au moins 20 % plus faible que l'an dernier :

Le manque de pluies dans le Centre du pays, mais aussi dans le Nord-Est, ont entraîné une forte chute des rendements. Selon un rapport préparé par l'Institute of Agricultural Economics and Food Economy, la production 2015 serait de l'ordre de 6,7 millions de tonnes, soit 1 Mt de moins que l'an dernier ; d'autres sources annoncent une baisse de 1,5 Mt.

**Prochain message le mardi 06 octobre 2015.**

**Auteurs:** Pierre Lebrun – Daniel Ryckmans. Pour toute question: [pierre.lebrun@fiwap.be](mailto:pierre.lebrun@fiwap.be) ou [daniel.ryckmans@fiwap.be](mailto:daniel.ryckmans@fiwap.be) ou 081/61.06.56. La synthèse des marchés belges est établie en étroite collaboration entre Fiwap et PCA et ne peut être reprise qu'en mentionnant les 2 organismes sous le vocable «Message des marchés Fiwap/PCA» ou «Marktbericht PCA/Fiwap».

**Sources :** Général: NEPG. Belgique : contacts téléphoniques pris auprès de professionnels du secteur (producteurs, négociants, courtiers, transformateurs,...) figurant parmi une liste de 80 correspondants. France = RNM (Réseau des Nouvelles des Marchés) à Lille. Pays-Bas = Cotation officielle de Rotterdam + NAO (Nederlandse Aardappel Organisatie), G.E. Tjepkema – Dronten ; Agro-Trade bv – Buurmalsen ; VTA (Verenigde Telers Akkerbouw) ; BAI (Bureau

Aardappelmarkt Informatie); Boerderij; Aardappelinfo / HPA. **Allemagne** = REKA-Rhénanie; Eurex (Francfort); AMI (Agrarmarkt Information - GmbH).  
**Grande-Bretagne** = AHDB Potatoes, Potato Call,.