

Situation des marchés : mardi 14 avril 2015

Belgique (semaine 16): message des marchés Fiwap / PCA :

Pomme de terre industrielle : Marché calme, prix globalement inchangés. Les usines de transformation

continuent à travailler à plein régime. Plusieurs industriels sont à l'achat mais avec des exigences strictes de couleur de friture. L'offre est globalement suffisante, voire pressante pour les lots de

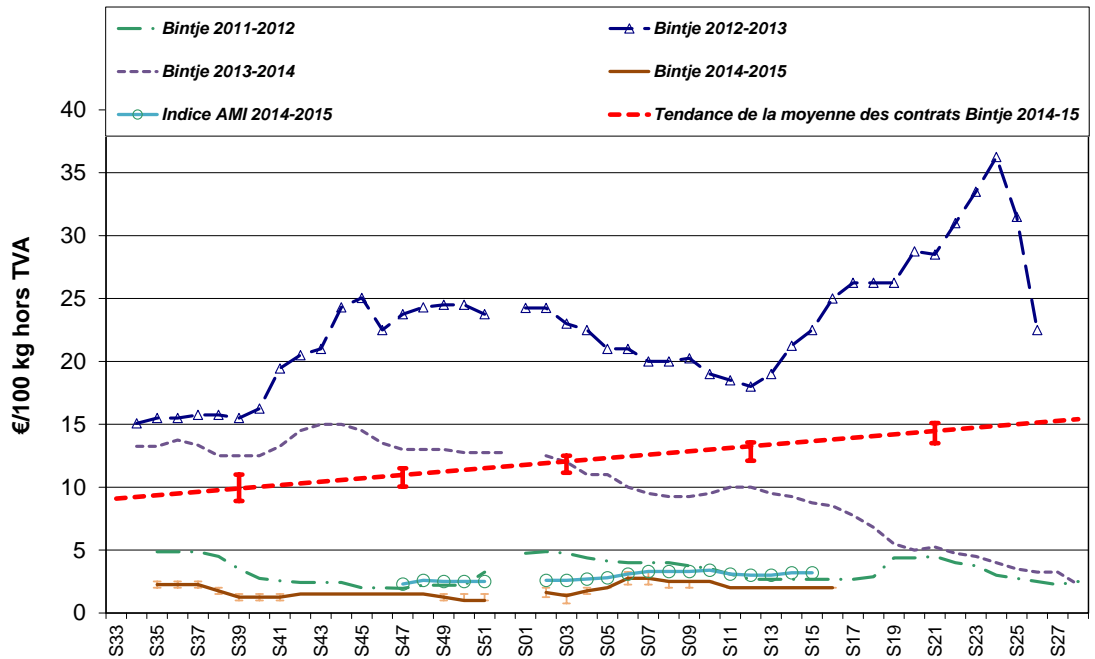

moins bonne qualité. Des prix supérieurs sont par contre proposés par certaines unités d'épluchage pour des lots de gros calibre et de très bonne couleur. L'export est très calme.

Bintje : principalement 2,00 €/qt.

Fontane, Challenger: principalement 2,50 €/qt.

Innovator : 3,50 - 5,00 €/qt selon qualité (PSE) et destination.

Hâtives 2015: les plantations de hâtives ont repris, et l'essentiel devrait être fait pour la fin de la semaine.

Plant de Bintje: plant d'origine néerlandaise, classe A, rendu avril 2015, par 5 tonnes, en sacs, hTVA : marché évolutif au jour le jour (renseignez-vous en permanence !), prix variables selon l'offre et la demande individuelles.

- calibre 28-35 mm: 78,00 - 80,00 €/100 kg
- calibre 35-45 mm: 37,00 - 40,00 €/100 kg

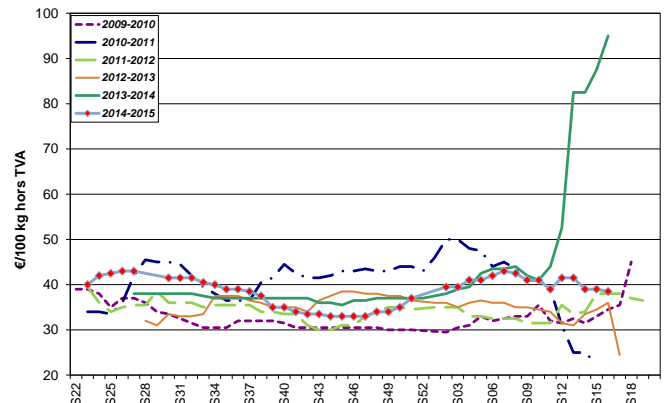
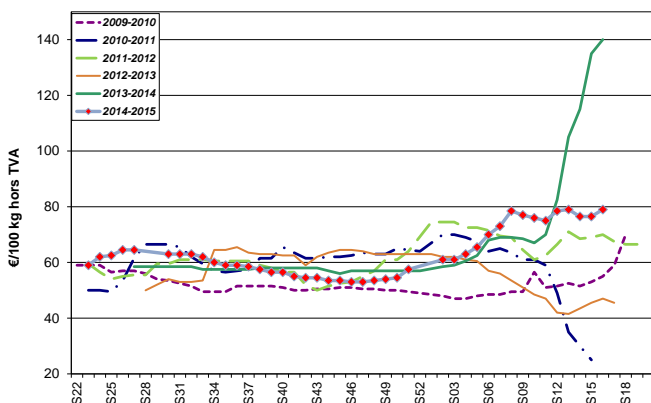

Marchés physiques européens: récapitulatif des cours (source: NEPG):

€/tonne	Semaine 14	Semaine 15	Semaine 16	Tendance
Belgique Bintje	20,00	20,00	20,00	→
Pays-Bas Var à frites	30,00 - 65,00	27,50 - 55,00	-	↓
France Bintje 35mm+ fritable	20,00	20,00	-	→
Allemagne diverses var industrie	27,50	27,50	-	→
Grande Bretagne, prix moyen hebdo	120,80 € (88,38 £)	121,98 € (88,36 £)	-	→
Belgique (Fiwap/PCA)	Tout venant, 35 mm +, fritable, vrac, départ, min 360 g/5 kg PSE, min 60 % 50 mm +, chargé, hors TVA.			
Pays-Bas (VTA)	Destination industrie frites : tout-venant, vrac, fritable, départ, 40 mm +, min 60 % 50 mm+, min 360 g/5 kg PSE, hors TVA. Export: tout-venant, vrac, départ, 40 mm +, min 60 % 50 mm+, hors TVA.			
France (RNM)	Bassin Nord, non lavée, 360g/5 kg PSE, tout venant 35mm +, fritable, hors TVA			
Allemagne (Reka-Rhénanie)	Fritable, 40 mm+, vrac, départ, hors TVA (Reka - Rhénanie). A certaines périodes, 10,00 €/t sont à retirer pour triage !			
Grande Bretagne (AHDB / Potato Council)	Prix moyen marché libre: toutes variétés, départ ferme (sac ou vrac), qui n'ont fait l'objet d'aucun accord de vente avant le 1 ^{er} juillet. Chaque transaction intervient dans le prix moyen marché libre de la semaine de livraison			

Marché à terme: Eurex Francfort (€/qt) Bintje, Agria et var. apparentées pour transfo, 40 mm+, min 60 % 50 mm +:

	07/04	08/04	09/04	10/03	13/04	Volumes/Positions ouvertes	
Avril 2015	3,50	3,50	3,40	3,20	3,20	12	3765
Juin 2015	5,40	5,10	4,50	4,30	4,40	23	1551
Novembre 2015	10,60	10,20	10,20	10,20	10,20	0	15
Avril 2016	14,40	14,40	14,00	14,20	14,80	24	1452

Indice Pomme de terre de l'AMI: L'indice pommes de terre de l'AMI sert de base pour calculer le **règlement de liquidation** (*afwikkelprijs* ou *cash settlement*) qui fixe la valeur d'un lot de pommes de terre lors de la clôture de l'échéance du **marché à terme Eurex** à Francfort (basé sur cotations NL (Goes & Emmeloord), B (Fiwap/PCA & Belgapom), F (RNM) et D (AMI)): en €/100 kg :

Dates	13/02	20/02	27/02	06/03	13/03	20/03	27/03	02/04	10/04
Indice	3,30	3,30	3,30	3,40	3,10	3,00	3,00	3,20	3,20

Pays-Bas: Les plantations ont réellement débuté en seconde partie de semaine passée, dans les nouveaux polders et dans le Sud-Ouest, pour atteindre 10 % des surfaces nationales en fin de semaine. L'intérêt des **acheteurs industriels** se porte clairement sur les lots de bonne cuisson, mais la météo printanière ne favorise par la hausse des cours. L'**export** répond à une certaine demande d'Europe du Sud, dans une large fourchette de 2,00 à 7,00 €/qt départ producteur selon la variété.

Cotation VTA (€/qt)	Sem. 14	Sem. 15	Tendance
Frites 40 mm+, min 60 % 50 mm+, min 360 PSE	3,00 - 6,50	2,75 - 5,50	↓
Export 40 mm+, min 60 % 50 mm+	3,00 - 6,50	2,75 - 5,50	↓

Bourse de R'dam (€/qt)	30/03/15 (sem. 14)	07/04/15 (sem. 15)	Tendance
Export argile 45mm+ en sacs (hors emballage)	5,50 - 6,00	5,00 - 6,00	→↓
Var fritables vers BeNeDe *	2,50 - 3,50	2,50 - 3,50	→
40 - 50 mm fritable	2,00 - 2,75	2,00 - 2,75	→
Pdt pour bétail (GMP +)	0,75 - 1,50	0,75 - 1,50	→

Bourses régionales (€/qt)	Sem. 14	Sem. 15	Tendance
---------------------------	---------	---------	----------

Goes Var frites 40 mm+	3,00 - 6,00	3,00 - 6,00	→
Goes Export 40 mm+	2,50 - 3,50	2,50 - 3,50	↓
Emmeloord Frites 40 mm+, diverses variétés vers BeNeDe *	2,75 - 3,75	2,75 - 3,75	↑
E'loord Autres var. frites/épluchage	3,75 - 6,00	3,75 - 6,00	↑

* België Nederland Deutschland,

France : Les cotations étaient stables, voire haussières la semaine passée, avec des achats limités mais réels des **industriels** sur le libre pour livraison immédiate, et des propositions de prix supérieurs pour livraison retardée. Markies bénéficie des meilleurs prix, allant jusqu'à 5,00 €/qt voire plus en livraison retardée. Bintje et Fontane restent à 2,50 - 3,00 €/qt, et Innovator entre 3,50 et 5,00 €/qt. On signale des refus en variétés chipables à l'export. **L'export en frais** est plus soutenu, avec des cours très variables selon la lavabilité (le top-qualité devenant rare) : Agata entre 6,00 et 12,00 €/qt, jusqu'à 14,00 €/qt en Mozart (calibré big-bag), 4,50 à 6,00 €/qt en diverses variétés fritables. Le marché des variétés à chair ferme reste problématique (excès d'offre), que ce soit pour l'intérieur ou pour l'export. **Selon les chiffres provisoires d'Agreste, les surfaces 2015 de pommes de terre de conservation (hors fécule) en France diminueraient de 3.600 ha (soit 2,9 %). Dans le Nord/Pas-de-Calais, la diminution pourrait atteindre 5 %.**

Pomme de terre industrielle non lavée, vrac, départ, hTVA, Nord Seine, €/qt, min - max (moy) (SNM) :

Pdt industrie, Nord Seine, non lavée	03/04/15 (sem. 14)	10/04/15 (sem. 15)
Bintje, Nord, 35mm+, 360 PSE, fritable	2,00	2,00
Chair normale, divers var. 360 PSE, 35 mm +, fritable	2,50 - 3,00 (2,60)	2,50 - 5,00 (3,00)

Situation des stocks fin février (source : UNPT/CNIPT) : les stocks bruts français étaient estimés fin février à 1.960.000 tonnes, en hausse de 21 % par rapport à la moyenne des 5 dernières années. C'est 340.000 tonnes de plus que la moyenne sur 5 ans, alors que la production initiale était en hausse de 1 million de tonnes. Les marchés vers l'industrie ont été bien plus actifs, et les dégagements (bétail, méthanisation, épandages,...) plus nombreux.

Allemagne: **Marché du frais :** Prix en légère hausse, tant en farineuses à **7,38 €/qt** qu'en chair ferme à **7,50 €/qt**. Les retards en hâtives indigènes et la moindre disponibilité en hâtives Sud-européennes laissent espérer une saison de commercialisation un peu plus longue que d'habitude. **Marché industriel :** toutes variétés confondues, prix stables autour de **2,75 €/qt**. En Rhénanie, Agria et Innovator entre **3,50 et 3,75 €/qt**. Augmentation de l'offre, qui dépasse la demande industrielle. **Pdt bio :** Prix très ferme, variant entre **33 et 46 €/qt**, rendues négoce. Il devient difficile de trouver des lots de qualité suffisantes, alors que des hâtives bio égyptiennes contenant trop de phosphore ont été bloquées et qu'il y a moins d'offre (superficies réduites) d'israéliennes bios.

Prix REKA Rhénanie : prix producteurs, hTVA	02/04/15 (sem. 14)	10/04/15 (sem. 15)
Chair ferme (en vrac, Rhénanie) :	8,50	8,50
Principal. à chair ferme, (vrac, Rhénanie) :	8,50	8,50
Qualité premium (caisses, frigos)	12,00	12,00
Pdt industrielle : diverses var. 40 mm +	2,75	2,75
Innovator & Agria	3,50 - 3,75	3,50 - 3,75

En période de départ champs, il faut retirer 1,00 €/qt à ces prix pour frais de triage !!

Prix AMI GmbH	Sem. 14	Sem. 15
Prix au producteur, €/qt en date du :	31/03	07/04
Marché du frais Chair ferme	7,00	7,50
Principal. à chair ferme et farineuse	6,58	7,38
Transfo. frites 40 mm+ Rhénanie du Nord - Westphalie	2,75	2,75
Frites div. var. Basse Saxe occidentale 40 mm+	2,50 - 2,75	2,50 - 2,75
Chips 35 mm+ Basse Saxe occidentale	3,50 - 4,00	3,50 - 4,00
Moyenne AMI, diverses var. (Agria, Font., Bintje,...) 40 mm +	3,88	3,83
Pdt bio : ttes variétés, comm. détail, €/kg (caisse 12,5 kg)	0,93	0,91
Chair ferme, comm. détail, €/kg (caisse 12,5 kg)	0,93	0,93
Toutes variétés, comm. gros, €/kg (caisse 12,5 g)	0,77	0,78
Chair ferme, comm. gros, €/kg (caisse 12,5 kg)	0,80	0,81
Hâtives bio (Italie) ttes var., détail, €/kg (caisse 12,5 kg)	/	1,25

Grande Bretagne: Prix moyen producteur (sem. 15) : 12,20 €/100 kg.

Le marché de gros (sacs) a bénéficié d'un meilleur commerce lié à la période de Pâques, avec plus d'activités et une meilleure demande centrée sur la top-qualité, principalement issue de l'Est du pays. Les prix de la qualité fritable se sont raffermis, en particulier en Agria. Pour l'industrie par contre, la demande sur le marché libre reste faible et les prix varient selon la qualité et les frais de transport : Maris Piper entre 6,90 et 9,70 €/qt, Markies entre 6,20 et 9,00 €/qt, Ramos à 6,90 €/qt.

Au 11 avril, 30.000 ha avaient été plantés contre 40.000 ha la même semaine en 2014, et 19.000 ha en 2013. La pluie a interrompu les plantations dimanche, mais seulement dans l'Ouest du pays. Dans les Cornouailles, il se confirme que les dégâts de gel entraîneront un retard de 2 à 3 semaines des cultures touchées.

Prochain message le mardi 21 avril 2015.

Auteurs: Pierre Lebrun – Daniel Ryckmans. Pour toute question: pierre.lebrun@fiwap.be ou daniel.ryckmans@fiwap.be ou 081/61.06.56. La synthèse des marchés belges est établie en étroite collaboration entre Fiwap et PCA et ne peut être reprise qu'en mentionnant les 2 organismes sous le vocable «Message des marchés Fiwap/PCA» ou «Marktbericht PCA/Fiwap». Sources : Général: NEPG. Belgique : contacts téléphoniques pris auprès de professionnels du secteur (producteurs, négociants, courtiers, transformateurs,...) figurant parmi une liste de 80 correspondants. France = RNM (Réseau des Nouvelles des Marchés) à Lille. Pays-Bas = Cotation officielle de Rotterdam + NAO (Nederlandse Aardappel Organisatie), G.E. Tjepkema – Dronten ; Agro-Trade bv – Buurmalsen ; VTA (Verenigde Telers Akkerbouw) ; BAI (Bureau Aardappelmarkt Informatie) ; Boerderij ; Aardappelinfo / HPA. Allemagne = REKA-Rhénanie; Eurex (Francfort); AMI (Agrarmarkt Information - GmbH). Grande-Bretagne = PCL (Potato Council Ltd), Potato Call.