

Situation des marchés : mardi 24 février 2015

Belgique (semaine 09) : message des marchés Fiwap / PCA :

Pomme de terre industrielle : Marché stable, sans grande évolution. Très peu d'export en raison de la concurrence forte avec la France et l'Allemagne. L'industrie continue par contre de tourner à plein régime, suite au commerce intense de produits finis. Plusieurs usines restent acheteuses, et les lots achetés sur le libre sont rapidement enlevés, à côté des volumes sous contrat. Les meilleurs prix en Bintje concernent les lots de très bonne cuisson à destination de certains éplucheurs.

Bintje, entre 2,50 et 3,00 €/qt. Prix le plus pratiqué à 2,50 €/qt.

Fontane, Challenger: 2,50 - 3,00 €/qt.

Innovator : 3,50 - 5,00 €/qt selon qualité (PSE) et destination.

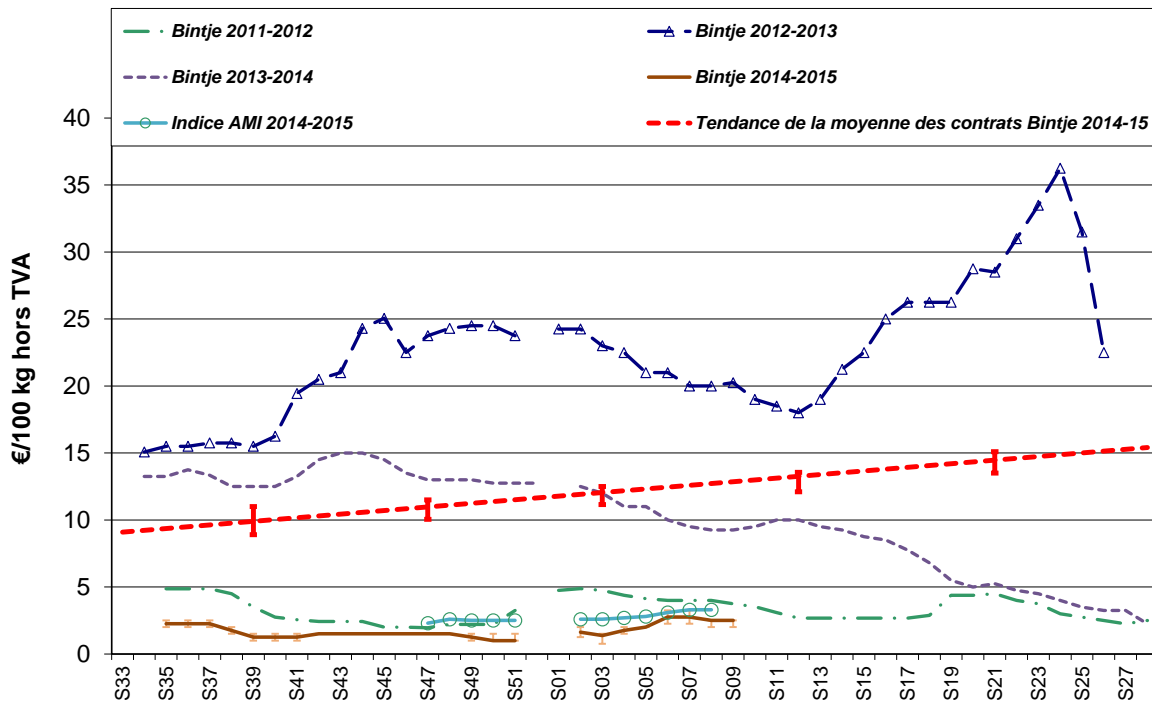

Plant de Bintje: plant d'origine néerlandaise, classe A, rendu mars 2015, par 5 tonnes, en sacs, hTVA : marché calme avec une offre plus facile.

- calibre 28-35 mm: 76,00 - 78,00 €/100 kg
- calibre 35-45 mm: 40,00 - 42,00 €/100 kg

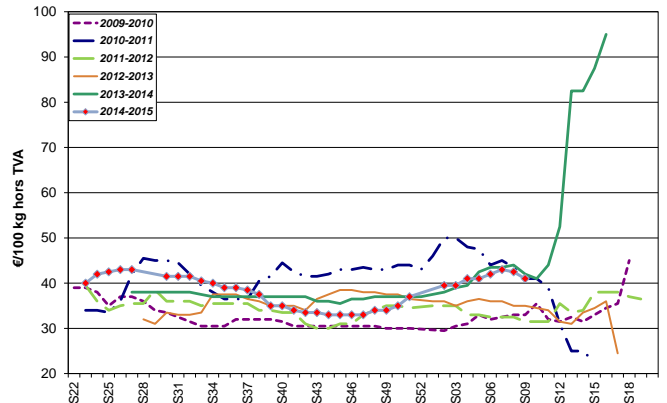
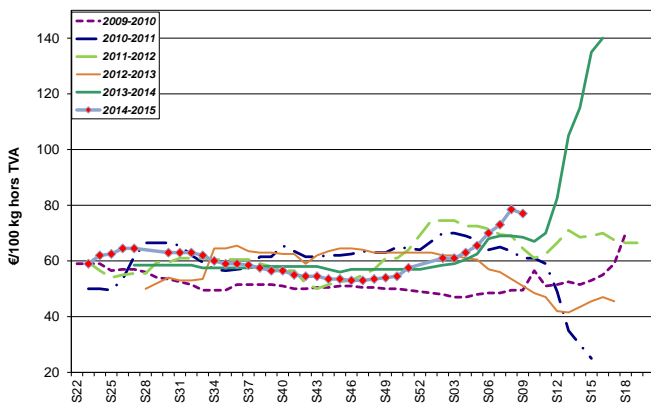

Marchés physiques européens: récapitulatif des cours (source: NEPG):

€/tonne	Semaine 07	Semaine 08	Semaine 09	Tendance
Belgique Bintje	25,00 - 30,00	25,00	25,00	→
Pays-Bas Var à frites	27,50 - 50,00	27,50 - 50,00	-	→
France Bintje 35mm+ fritable	20,00 - 30,00	20,00 - 25,00	-	→↓
Allemagne diverses var industrie	27,50	27,50	-	→
Grande Bretagne , prix moyen hebdo	107,47 € (79,54 £)	116,98 € (85,98 £)	-	↑
Belgique (Fiwap/PCA)	Tout venant, 35 mm +, fritable, vrac, départ, min 360 g/5 kg PSE, min 60 % 50 mm +, chargé, hors TVA.			
Pays-Bas (VTA)	Destination industrie frites : tout-venant, vrac, fritable, départ, 40 mm +, min 60 % 50 mm+, min 360 g/5 kg PSE, hors TVA. Export: tout-venant, vrac, départ, 40 mm +, min 60 % 50 mm+, hors TVA.			
France (RNM)	Bassin Nord, non lavée, 360g/5 kg PSE, tout venant 35mm +, fritable, hors TVA			
Allemagne (Reka-Rhénanie)	Fritable, 40 mm+, vrac, départ, hors TVA (Reka - Rhénanie). A certaines périodes, 10,00 €/t sont à retirer pour triage !			
Grande Bretagne (AHDB / Potato Council)	Prix moyen marché libre: toutes variétés, départ ferme (sac ou vrac), qui n'ont fait l'objet d'aucun accord de vente avant le 1 ^{er} juillet. Chaque transaction intervient dans le prix moyen marché libre de la semaine de livraison			

Marché à terme: Eurex Francfort (€/qt) Bintje, Agria et var. apparentées pour transfo, 40 mm+, min 60 % 50 mm +:

	17/02	18/02	19/02	20/02	23/02	Volumes/Positions ouvertes	
Avril 2015	4,40	4,50	4,60	4,70	4,60	9	4682
Juin 2015	6,00	6,00	6,10	6,10	6,10	6	854
Novembre 2015	10,00	10,00	10,00	10,00	10,00	0	8
Avril 2016	13,60	13,50	13,70	13,70	13,90	14	550

Indice Pomme de terre de l'AMI: L'indice pommes de terre de l'AMI sert de base pour calculer le **règlement de liquidation** (*afwikkelprijs* ou *cash settlement*) qui fixe la valeur d'un lot de pommes de terre lors de la clôture de l'échéance du **marché à terme** Eurex à Francfort (basé sur cotations NL (Goes & Emmeloord), B (Fiwap/PCA & Belgapom), F (RNM) et D (AMI)) : en €/100 kg :

Dates	19/12	02/01	09/01	16/01	23/01	30/01	06/02	13/02	20/02
Indice	2,50	nc	2,60	2,60	2,70	2,80	3,10	3,30	3,30

Pays-Bas :

Bourse de R'dam (€/qt)	16/02/15 (sem. 08)	23/02/15 (sem. 09)	Tendance
Export argile 45mm+ en sacs (hors emballage)	6,50 - 7,50	6,00 - 7,75	↑
Var fritables vers BeNeDe *	2,25 - 3,50	2,50 - 3,75	↑
40 - 50 mm fritable	2,00 - 3,00	2,00 - 2,75	→
Pdt pour bétail (GMP +)	0,75 - 1,50	0,75 - 1,50	→

Bourses régionales (€/qt)	Sem. 07	Sem. 08	Tendance
Goes Var frites 40 mm+	2,75 - 5,00	2,75 - 5,00	↑
Goes Export 40 mm+	3,75 - 4,50	3,75 - 4,50	→
Emmeloord Frites 40 mm+, diverses variétés vers BeNeDe *	2,50 - 3,25	2,50 - 3,25	↑
E'loord Autres var. frites/épluchage	3,50 - 5,00	3,50 - 5,00	→
E'loord Export 40 mm+	3,00 - 4,50	3,00 - 4,50	→

* België Nederland Deutschland,

Stocks au 15 février (source : Brancheorganisatie Akkerbouw (BOA)) : sur les 3,9 millions de tonnes produites en 2014, plus des 2 tiers avaient déjà été déstockés, soit 2,7 millions de

tonnes livrées entre la récolte et le 15 février (contre 2,5 Mt la saison passée, et 2,0 Mt il y a 2 ans). Il restait ainsi en stock au 15 février dernier +/- 1,25 Mt (pour 1,03 Mt l'an dernier et 1,5 Mt au 15 février 2013), dont 42 % déjà vendus (0,52 Mt). La part de la production initiale encore à vendre au 15 février était donc de 18 %, soit 720.000 tonnes, alors qu'elle était de 540.000 tonnes l'an dernier. Sur les 5 dernières années, cette part était de 810.000 tonnes : les stocks libres actuels sont donc inférieurs à la moyenne pluriannuelle.

Activité industrielle intense (source : VAVI via BOA) : les usines hollandaises ont travaillé 308.000 tonnes de pomme de terre en janvier dernier, soit 17.000 tonnes de plus qu'en janvier 2014. Sur la période février à janvier, le total atteint 3,7 millions de tonnes, presque 200.000 tonnes de plus que l'an dernier. Le très bon commerce international de produits finis explique cette progression.

France :

Pomme de terre industrielle non lavée, vrac, départ, hTVA, Nord Seine, €/qt, min - max (moy) (SNM) :

Pdt industrie, Nord Seine, non lavée	13/02/15 (sem. 07)	20/02/15 (sem. 08)
Bintje, Nord, 35mm+, 360 PSE, fritable	2,00 - 3,00 (2,60)	2,00 - 2,50 (2,50)
Chair normale, divers var. 360 PSE, 35 mm +, fritable	2,50 - 3,50 (3,00)	2,00 - 3,50 (3,00)

Les industriels ont acheté plus franchement sur le marché libre la semaine dernière, et les cours se sont maintenus entre 2,50 €/qt en Bintje et jusque 3,50 €/qt en Innovator. Les usines françaises ont travaillé 7 % de volumes en plus sur la dernière période juillet - janvier, confirmant la compétitivité actuelle de l'industrie européenne. L'export manque par contre toujours de dynamisme, les prix restant sous pression à la baisse. Le marché intérieur du frais connaît encore des promotions à bas prix, parfois avec des qualités très dégradées. Le commerce des variétés à chair ferme reste particulièrement lourd.

Export à la traîne (source : CNIPT/Douanes via UNPT) : de août à décembre, l'export cumulé de pomme de terre fraîche régresse de 11 % par rapport à la moyenne des 3 dernières années à 506.400 tonnes (594.300 t l'an dernier, 587.200 t en 2012/2013, et 522.400 t en 2011/2012).

Allemagne: Marché du frais : Prix stables en farineuses à 6,42 €/qt et en légère hausse en chair ferme à 6,83 €/qt. Le commerce provenant de stockage caisses (et frigos) prends de l'ampleur.

Marché industriel : toutes variétés confondues, prix stables autour de 2,75 €/qt. En Rhénanie, Agria et Innovator entre 3,50 et 3,75 €/qt. Certaines Fontane avec de très belles fritures partent à 4,00 €/qt.

Pdt bio : Prix stables, autour de 33 - 36 €/qt, rendues négoce. Les stockages se vident assez rapidement, le commerce étant bon et les tarrages importants... L'offre des bio néerlandaises et autrichiennes (et aussi danoises) complète ce que les producteurs allemands ont à vendre.

Prix REKA Rhénanie : prix producteurs, hTVA	13/02/15 (sem. 07)	20/02/15 (sem. 08)
Chair ferme (en vrac, Rhénanie) :	8,50	8,50
Principal. à chair ferme, (vrac, Rhénanie) :	8,50	8,50
Qualité premium (caisses, frigos)	12,00	12,00

Pdt industrielle : diverses var. 40 mm + Innovator & Agria	2,75 3,50 - 3,75	2,75 3,50 - 3,75
---	-----------------------------	-----------------------------

En période de départ champs, il faut retirer 1,00 €/qt à ces prix pour frais de triage !!

Prix AMI GmbH	Sem. 07	Sem. 08
Prix au producteur, €/qt en date du :	10/02	17/02
Marché du frais Chair ferme	6,75	6,83
Principal. à chair ferme et farineuse	6,42	6,42
Transfo. frites 40 mm+ Rhénanie du Nord - Westphalie	2,50	2,50
Frites div. var. Basse Saxe occidentale 40 mm+	1,50 - 2,50	1,50 - 2,50
Chips 35 mm+ Basse Saxe occidentale	3,00 - 3,50	3,00 - 3,50
Moyenne AMI, diverses var. (Agria, Font., Bintje,...) 40 mm +	3,34	3,34
Pdt bio : ttes variétés, comm. détail, €/kg (caisse 12,5 kg)	0,95	0,92
Chair ferme, comm. détail, €/kg (caisse 12,5 kg)	0,91	0,91
Toutes variétés, comm. gros, €/kg (caisse 12,5 g)	0,78	0,78
Chair ferme, comm. gros, €/kg (caisse 12,5 kg)	0,81	0,81

Grande Bretagne: Prix moyen producteur (sem. 08) : 11,70 €/100 kg (10,75 €/100 kg la semaine passée), soit une hausse de 8,8 %.

Pour l'**emballage**, l'offre globale reste abondante, mais des variétés ou qualités particulières deviennent par contre plus difficiles à trouver (Maris Piper et certaines variétés de couleur). Le **marché de gros** est un peu meilleur pour la qualité fritable, avec des prix inchangés voire en hausse dans l'Est du pays. L'**industrie** a complété ses contrats par des achats de Maris Piper et de Markies entre 5,45 et 6,80 €/qt dans une fourchette plus large de 4,75 à 8,20 € incluant Challenger, Estima ou Melody.

Hâtives chypriotes et israéliennes : d'après AMI GmbH, le froid, le vent et les précipitations des derniers jours et semaines va retarder les productions méditerranéennes. Tant en Israël qu'à Chypre, la récolte d'hiver sera retardée et arrivera juste avant la récolte de printemps. Premières « chypres » (faibles volumes) rendues en Angleterre autour de **95,00 €/qt**

Prochain message le mardi 03 mars 2015.

Auteurs: Pierre Lebrun – Daniel Ryckmans. Pour toute question: pierre.lebrun@fiwap.be ou daniel.ryckmans@fiwap.be ou 081/61.06.56. La synthèse des marchés belges est établie en étroite collaboration entre Fiwap et PCA et ne peut être reprise qu'en mentionnant les 2 organismes sous le vocable «Message des marchés Fiwap/PCA» ou «Marktbericht PCA/Fiwap». **Sources:** Général: NEPG. Belgique : contacts téléphoniques pris auprès de professionnels du secteur (producteurs, négociants, courtiers, transformateurs,...) figurant parmi une liste de 80 correspondants. France = RNM (Réseau des Nouvelles des Marchés) à Lille. Pays-Bas = Cotation officielle de Rotterdam + NAO (Nederlandse Aardappel Organisatie), G.E. Tjepkema – Dronten ; Agro-Trade bv – Buurmalsen ; VTA (Verenigde Telers Akkerbouw) ; BAI (Bureau Aardappelmarkt Informatie) ; Boerderij ; Aardappelinfo / HPA. Allemagne = REKA-Rhénanie; Eurex (Francfort); AMI (Agrarmarkt Information - GmbH). Grande-Bretagne = PCL (Potato Council Ltd), Potato Call.