

## Situation des marchés : mardi 27 janvier 2015

**Agenda :** Assemblée générale du Groupement Wallon des Producteurs de Plants de pomme de terre (GWPPDPT) : le vendredi 27 février 2015 à Ciney.

**Belgique (semaine 05) :** message des marchés Fiwap / PCA :

**Pomme de terre industrielle :** Marché ferme avec prix en hausse. La demande est présente, de la part de certains industriels, des éplucheurs et de l'export (avec un peu plus de commerce notamment vers la Roumanie et la Pologne). L'offre de lots de qualité supérieure est très faible.

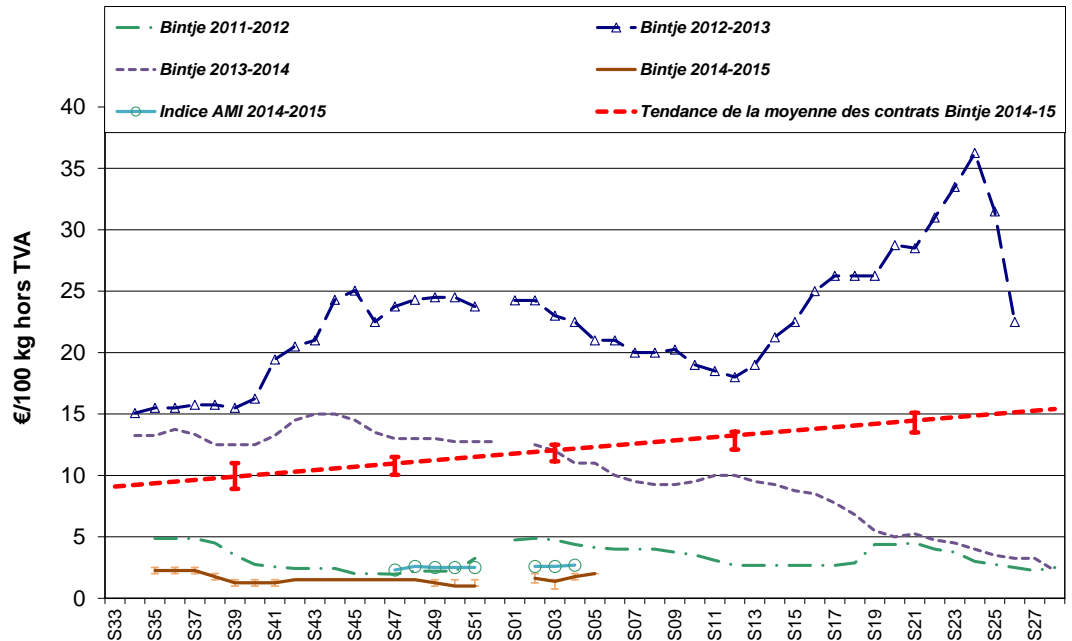

**Bintje, Fontane, :**  
2,00 €/qt.

**Challenger, Innovator :** 2,00 à 3,00 €/qt selon qualité et acheteur.

Plus de transactions sur Pommak, ce qui traduit la reprise (encore modérée) du marché. Connectez-vous sur [www.pommak.be](http://www.pommak.be), visitez la liste, apportez vos transactions. C'est rapide, facile et sécurisé !



**Plant de Bintje:** plant d'origine néerlandaise, classe A, rendu mars 2015, par 5 tonnes, en sacs, hTVA : marché ferme, avec plus de commerce car demande en hausse :  
- calibre 28-35 mm: 64,00 à 67,00 €/100 kg

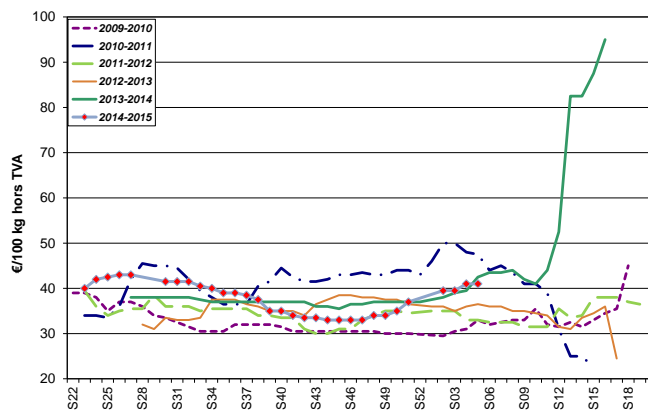
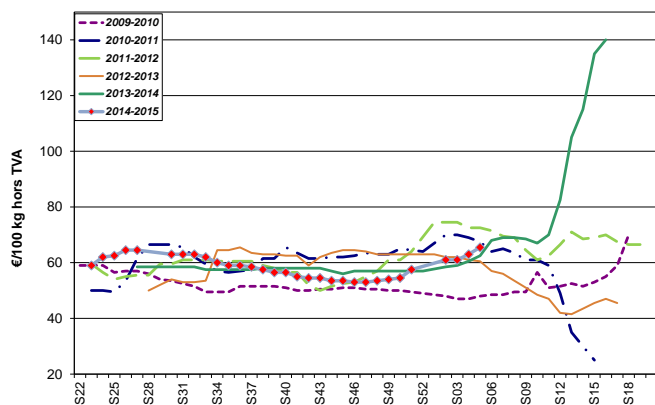

- calibre 35-45 mm: 40,00 à 42,00 €/100 kg

**Marchés physiques européens:** récapitulatif des cours (source: NEPG):



	€/tonne	Semaine 03	Semaine 04	Semaine 05	Tendance
Belgique Bintje		12,50 - 20,00	15,00 - 20,00	20,00	↑
Pays-Bas Var à frites		25,00 - 50,00	25,00 - 50,00	-	→
France Bintje 35mm+ fritable		10,00 - 20,00	10,00 - 20,00	-	→
Allemagne diverses var industrie		20,00	20,00	-	→
Grande Bretagne, prix moyen hebdo		101,39 € (77,43 £)	Non communiqué	-	-
Belgique (Fiwap/PCA)		Tout venant, 35 mm +, fritable, vrac, départ, min 360 g/5 kg PSE, min 60 % 50 mm +, chargé, hors TVA.			
Pays-Bas (VTA)		Destination industrie frites : tout-venant, vrac, fritable, départ, 40 mm +, min 60 % 50 mm+, min 360 g/5 kg PSE, hors TVA. Export: tout-venant, vrac, départ, 40 mm +, min 60 % 50 mm+, hors TVA.			
France (RNM)		Bassin Nord, non lavée, 360g/5 kg PSE, tout venant 35mm +, fritable, hors TVA			
Allemagne (Reka-Rhénanie)		Fritable, 40 mm+, vrac, départ, hors TVA (Reka - Rhénanie). A certaines périodes, 10,00 €/t sont à retirer pour triage !			
Grande Bretagne (AHDB / Potato Council)		Prix moyen marché libre: toutes variétés, départ ferme (sac ou vrac), qui n'ont fait l'objet d'aucun accord de vente avant le 1 <sup>er</sup> juillet. Chaque transaction intervient dans le prix moyen marché libre de la semaine de livraison			

**Marché à terme:** Eurex Francfort (€/qt) Bintje, Agria et var. apparentées pour transfo, 40 mm+, min 60 % 50 mm + :

	20/01	21/01	22/01	23/01	26/01	Volumes/Positions	ouvertes
Avril 2015	4,40	4,70	4,50	4,80	4,60	36	4.523
Juin 2015	5,80	5,80	5,70	6,00	5,90	5	663
Novembre 2015	11,00	10,50	10,40	10,40	10,60	-	4
Avril 2016	13,80	13,80	13,90	13,90	13,90	-	353

**Indice Pomme de terre de l'AMI :** L'indice pommes de terre de l'AMI sert de base pour calculer le **règlement de liquidation** (*afwikkelprijs* ou *cash settlement*) qui fixe la valeur d'un lot de pommes de terre lors de la clôture de l'échéance du **marché à terme** Eurex à Francfort (basé sur cotations NL (Goes & Emmeloord), B (Fiwap/PCA & Belgapom), F (RNM) et D (AMI)) : en €/100 kg :

Dates	21/11	28/11	05/12	12/12	19/12	02/01	09/01	16/01	23/01
Indice	2,30	2,60	2,50	2,50	2,50	nc	2,60	2,60	2,70

**Pays-Bas :**

Cotation VTA (€/qt)	Sem. 03	Sem. 04	Tendance
Frites 40 mm+, min 60 % 50 mm+, min 360	2,50 - 5,00	2,50 - 5,00	→

PSE Export 40 mm+, min 60 % 50 mm+ 0/40 mm, min 360 PSE	4,00 - 6,00 Non coté	4,00 - 6,00 Non coté	→ -
---	-------------------------	-------------------------	--------

<b>Bourses régionales (€/qt)</b>	Sem. 03	Sem. 04	Tendance
<b>Goes</b> Var frites 40 mm+	2,50 - 5,00	2,50 - 5,00	→
<b>Goes</b> Export 40 mm+	4,00 - 4,75	4,00 - 4,75	→
<b>Emmeloord</b> Frites 40 mm+, diverses variétés vers BeNeDe *	2,50 - 3,00	2,50 - 3,00	→
<b>E'loord</b> Autres var. frites/épluchage	3,50 - 5,00	3,50 - 5,00	→
<b>E'loord</b> Export 40 mm+	3,50 - 5,00	3,50 - 5,00	→

\* België Nederland Deutschland,

## France :

**Pomme de terre industrielle non lavée, vrac, départ, hTVA, Nord Seine, €/qt, min - max (moy) (SNM) :**

Pdt industrie, Nord Seine, non lavée	16/01/15 (sem. 03)	23/01/15 (sem. 04)
Bintje, Nord, 35mm+, 360 PSE, fritable	1,00 - 2,00 (1,50)	1,00 - 2,00 (1,50)
Chair normale, divers var. 360 PSE, 35 mm +, fritable	1,00 - 5,00 (1,80)	1,00 - 3,00 (2,20)

## Allemagne:

**Marché du frais :** Prix stables en farineuses à **6,25 €/qt** et plus fermes à **6,63 €/qt** en chair ferme. Qualités rhénanes en caisses bonnes. Offre de France et du Benélux à prix plus bas.

**Marché industriel :** toutes variétés confondues, prix stables autour de **2,00 €/qt**. Très peu de mouvements sur le marché libre. Les usines tournent à plein, avec les usines de frites et de chips qui voient les volumes qu'ils transforment croître.

**Pdt bio :** Prix fermes, autour de **33 - 36 €/qt**. Il y a pas mal de bio hollandaises et autrichiennes sur le marché. On signale des tarrages importants ce qui réduit le volume final disponible !

Prix REKA Rhénanie : prix producteurs, hTVA	16/01/15 (sem. 03)	23/01/15 (sem. 04)
<b>Chair ferme (en vrac, Rhénanie) :</b>	8,50	8,50
<b>Principal. à chair ferme, (vrac, Rhénanie) :</b>	8,50	8,50
<b>Pdt industrielle : diverses var. 40 mm +</b>	2,00	2,00

En période de départ champs, il faut retirer 1,00 €/qt à ces prix pour frais de triage !!

Prix AMI GmbH	Sem. 03	Sem. 04
<b>Prix au producteur, €/qt en date du :</b>	06/01	13/01
<b>Marché du frais Chair ferme</b>	6,58	6,63
<b>Principal. à chair ferme et farineuse</b>	6,17	6,25
<b>Transfo. frites 40 mm+ Rhénanie du Nord - Westphalie</b>	2,00	2,00
<b>Frites div. var. Basse Saxe occidentale 40 mm+</b>	1,00 - 2,50	1,00 - 2,50
<b>Chips 35 mm+ Basse Saxe occidentale</b>	1,50 - 2,50	1,50 - 2,50
<b>Pdt bio :</b> ttes variétés, comm. détail, €/kg (caisse 12,5 kg)	0,91	0,95
Chair ferme, comm. détail, €/kg (caisse 12,5 kg)	0,91	0,92
Toutes variétés, comm. gros, €/kg (caisse 12,5 g)	0,78	0,78
Chair ferme, comm. gros, €/kg (caisse 12,5 kg)	0,81	0,81

## Grande Bretagne: Prix moyen producteur (sem. 04) : non communiqué

Les marchés restent lourds et les vendeurs manquent de confiance pour les prochains mois. Divers segments du marché ont ralenti après la période des fêtes. Néanmoins, la qualité supérieure en variétés blanches et en Maris Piper reste demandée pour l'emballage, entre 7,50 et 14,00 €/qt en Orchestra et Estima, et jusque 15,00 € en Maris Piper top qualité pour export vers l'Irlande. Les usines se concentrent sur l'enlèvement des contrats, mais elles offrent aussi de 6,25 à 7,25 €/qt pour les meilleurs lots de Maris Piper.

**Israël:** D'après AMI GmbH, les arrachages de nouvelles israéliennes progressent, avec des ventes surtout sur la Grande-Bretagne et d'autres pays du Nord-ouest européen. Maris Peer rendues GB autour de **73 €/qt**.

### Prochain message le mardi 03 février 2015.

**Auteurs:** Pierre Lebrun – Daniel Ryckmans. Pour toute question: [pierre.lebrun@fiwap.be](mailto:pierre.lebrun@fiwap.be) ou [daniel.ryckmans@fiwap.be](mailto:daniel.ryckmans@fiwap.be) ou 081/61.06.56. La synthèse des marchés belges est établie en étroite collaboration entre Fiwap et PCA et ne peut être reprise qu'en mentionnant les 2 organismes sous le vocable «Message des marchés Fiwap/PCA» ou «Marktbericht PCA/Fiwap». **Sources:** Général: NEPG. Belgique : contacts téléphoniques pris auprès de professionnels du secteur (producteurs, négociants, courtiers, transformateurs,...) figurant parmi une liste de 80 correspondants. France = RNM (Réseau des Nouvelles des Marchés) à Lille. Pays-Bas = Cotation officielle de Rotterdam + NAO (Nederlandse Aardappel Organisatie), G.E. Tjepkema – Dronten ; Agro-Trade bv – Buurmalsen ; VTA (Verenigde Telers Akkerbouw) ; BAI (Bureau Aardappelmarkt Informatie) ; Boerderij ; Aardappelinfo / HPA. Allemagne = REKA-Rhénanie; Eurex (Francfort); AMI (Agrarmarkt Information - GmbH). Grande-Bretagne = PCL (Potato Council Ltd), Potato Call.