



Situation des marchés : mardi 30 septembre 2014

**Belgique (semaine 40) :** message des marchés Fiwap / PCA :

Très peu de volumes échangés sur le marché libre, hormis quelques achats de « surplus » de contrat pour l'industrie. L'export se poursuit vers diverses destinations principalement via les Pays-Bas. A ces très faibles niveaux de prix, l'offre reste aussi limitée, la priorité étant donnée à la mise en stockage.

**Bintje :** transactions observées entre 1,00 et 1,50 €/qt,

**Autres variétés frites :**

- Fontane et Challenger entre 1,00 et 1,50 €/qt.
- Innovator : autour de 2,00 €/qt si PSE suffisant.

Les arrachages se poursuivent dans de bonnes conditions de température, mais dans des

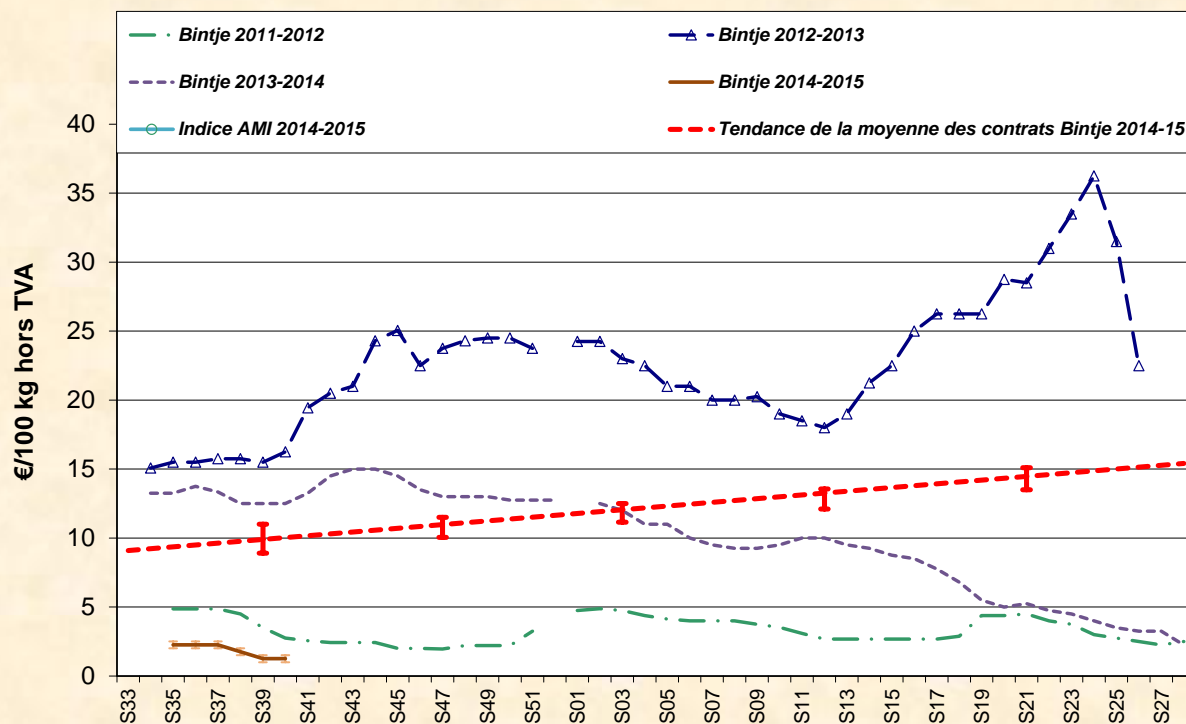

conditions de sol très variables (localement encore trop humides, avec beaucoup de tare terre). On peut estimer la part arrachée entre 30 et 45 % sur l'ensemble de la Belgique, et à plus de 50 % pour la fin de la semaine.

**Plant de Bintje:** plant d'origine néerlandaise, classe A, rendu mars 2015, par 5 tonnes, en sacs, hTVA : prix inchangés - très peu de transactions.

- calibre 28-35 mm: 56,00 à 57,00 €/100 kg

- calibre 35-45 mm: 34,00 à 36,00 €/100 kg.

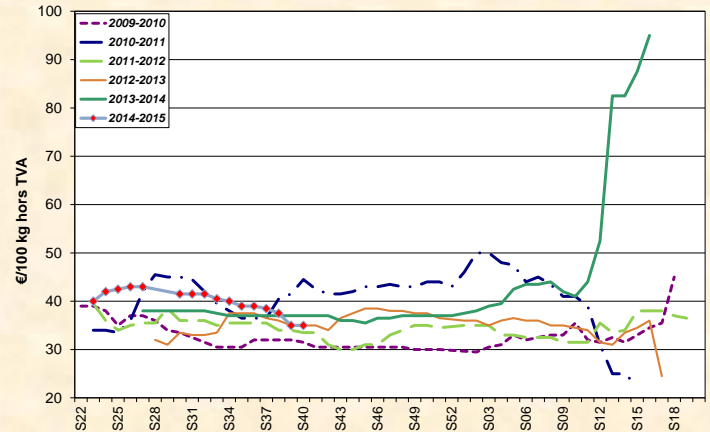
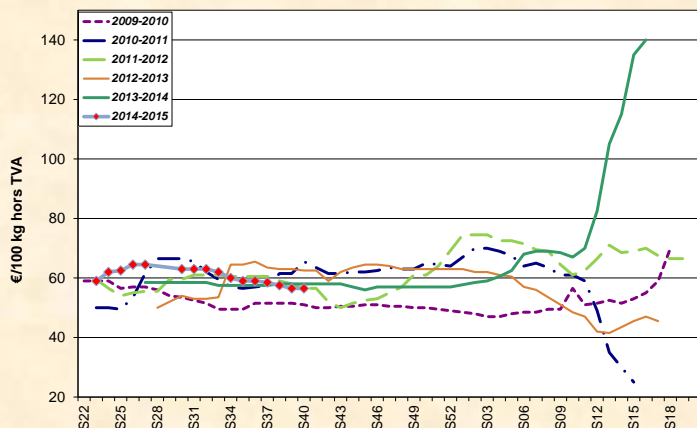

## Marchés physiques européens: récapitulatif des cours (source: NEPG):



€/tonne	Semaine 38	Semaine 39	Semaine 40	Tendance
<b>Belgique</b> Hâtives Bintje	5,00 - 10,00 15,00 - 20,00	Non coté 10,00 - 15,00	<b>Non coté</b> <b>10,00 - 15,00</b>	→↓ →
<b>Pays-Bas</b> Variétés à frites	15,00 - 40,00	<b>15,00 - 40,00</b>	-	→
<b>France (Mi)</b> -hâtives Bintje 35mm+ fritable	5,00 - 10,00 10,00 - 20,00	Non coté <b>10,00 - 20,00</b>	- -	- ↓
<b>Allemagne</b> diverses var industrie	25,00	<b>25,00</b>	-	→
<b>Grande Bretagne</b> , prix moyen hebdomadaire libre	119,74 € (94,17 £)	<b>116,25 € (90,76 £)</b>	-	↓
Belgique (Fiwap/PCA)	Tout venant, 35 mm +, fritable, vrac, départ, min 360 g/5 kg PSE, min 60 % 50 mm +, chargé, hors TVA.			
Pays-Bas (VTA)	Destination industrie frites : tout-venant, vrac, fritable, départ, 40 mm +, min 60 % 50 mm+, min 360 g/5 kg PSE, hors TVA. Export: tout-venant, vrac, départ, 40 mm +, min 60 % 50 mm+, hors TVA.			
France (RNM)	Bassin Nord, non lavée, 360g/5 kg PSE, tout venant 35mm +, fritable, hors TVA			
Allemagne (Reka-Rhénanie)	Fritable, 40 mm+, vrac, départ, hors TVA (Reka - Rhénanie). A certaines périodes, 10,00 €/t sont à retirer pour triage !			
Grande Bretagne (AHDB / Potato Council)	Prix moyen marché libre: toutes variétés, départ ferme (sac ou vrac), qui n'ont fait l'objet d'aucun accord de vente avant le 1 <sup>er</sup> juillet. Chaque transaction intervient dans le prix moyen marché libre de la semaine de livraison			

## Marché à terme: Eurex Francfort (€/qt) Bintje, Agria et var. apparentées pour transfo, 40 mm+, min 60 % 50 mm +:

	23/09	24/09	25/09	26/09	29/09	Volumes/Positions	ouvertes
Novembre 2014	3,50	3,50	3,30	3,30	<b>3,20</b>	0	27
Avril 2015	6,10	6,20	6,00	6,00	<b>6,00</b>	78	3520
Juin 2015	7,50	7,30	7,10	7,10	<b>7,00</b>	30	109
Avril 2016	13,70	13,80	13,60	13,90	<b>13,70</b>	20	20

**Pays-Bas :** En variétés industrielles : prix stables entre 1,50 - 4,00 €/qt en livraison immédiate, les prix supérieurs pour Agria ou Innovator de top-qualité. En raison des soucis de qualité observés, certains producteurs se couvrent partiellement sur le marché à terme et cherchent à conclure un contrat de livraison avec leur acheteur au prix de liquidation. Les (très) bons rendements se confirment en Fontane et Challenger. **A l'export**, le commerce se poursuit très correctement vers l'Afrique, les Caraïbes, le Moyen-Orient,... Globalement, les variétés plus spécifiques pour le marché du frais et l'export restent **entre 3,00 et 10,00 €/qt**.

**Au champ**, il fait toujours (trop) sec dans de nombreuses régions des Pays-Bas (dont le Sud-Ouest), et des cas de refus / réfections pour endommagements des tubercules sont signalés.

Bourses régionales	Sem. 38	Sem. 39	Tendance marché
<b>Goes</b> Frite 40 mm+	1,50 - 3,00	<b>1,50 - 3,00</b>	-
Export 40 mm+	Non coté	<b>Non coté</b>	-

**France :** Cours officiels inchangés à 2,00 €/qt en **variétés industrielles**, mais avec quasiment aucun commerce libre à côté des enlèvements des surplus de contrat. Les usines continuent de travailler à plein régime. **Sur le marché du frais**, des opérations de promotion à prix abusivement bas ont débuté, avec des actions de protestation de la part des syndicats agricoles. L'export commence timidement (Italie, Portugal (grenailles), Grèce,...) sur base de 6,00 €/qt en big-bag départ, mais dans un commerce difficile et avec des litiges signalés.

Pomme de terre industrielle: non lavée, vrac, départ, hors TVA, Nord Seine, €/100 kg, min - max (moy) (SNM) :

	19/09/14 (sem. 38)	26/09/14 (sem. 39)
Pdt industrie, Nord Seine, non lavée		
Bintje, Nord, 35mm+, 360 PSE, fritable	1,00 - 2,00 (1,50)	<b>1,00 - 2,00 (1,20)</b>



Chair normale, divers var. 360 PSE, 35 mm +, fritable	1,00 - 2,00 (1,50)	1,00 - 2,00 (1,20)
---	--------------------	--------------------

Estimations de rendement (sources : CNIPT - UNPT) : sur base de 230 parcelles en semaines 37 et 38 : rendement moyen (toutes variétés confondues) de 55,5 t/ha (contre 48,3 t/ha l'an dernier, et 54,3 t/ha en 2011). A date identique, le rendement moyen actuel est 6,6 t/ha plus élevé que la moyenne des 10 dernières années, soit 13 %. Bintje montrait un rendement moyen de 51,4 t/ha, et les variétés à chair ferme 46,5 t/ha.

**Allemagne :** Si la récolte 2014 est légèrement inférieure à celle de 2011, les rendements n'ont jamais été aussi élevés : 46,9 t en moyenne par ha ! La production totale devrait tourner autour de 11,5 millions de tonnes (dont 5,1 millions rien que pour la Basse-Saxe), soit 1,8 millions de plus qu'en 2013. Sur ces 11,5 millions de tonnes, 78% sont des pommes de terre de consommation (frais et transformation industrielle) et 22% sont destinés à l'industrie de l'amidon. Il y a 5 ans, en 2009, cette proportion était encore de 70% (conso) / 30% (amidon). La récolte continue à progresser un peu partout et des tas provisoires apparaissent... Les perspectives d'export / expéditions vers la Scandinavie, les Balkans et l'Europe de l'Est sont mitigées, alors que la très bonne récolte de maïs (tant ensilage que pour le biogaz) va limiter le transfert de patates vers les silos ou les digesteurs...

**Marché du frais :** prix en légère hausse tant en chair ferme qu'en principalement à chair ferme et farineuses notamment à cause d'une offre pas toujours assez importante suite aux difficultés d'arrachage dans certaines zones. **Marché industriel :** toutes variétés confondues, prix stables autour de 2,50 €/qt. Hors contrat, très peu de mouvements sur le marché libre. **Pdt bio :** prix en légère baisse.

Prix REKA Rhénanie : prix producteurs, hTVA	19/09/14 (sem. 38)	26/09/14 (sem. 39)
Chair ferme (en vrac, Rhénanie) :	8,50	8,50
Principal. à chair ferme, (vrac, Rhénanie) :	8,50	8,50
Pdt industrielle : divers var. 40mm +	2,50	2,50

En période de départ champs, il faut retirer 1,00 €/qt à ces prix pour frais de triage !!

Prix AMI GmbH	Sem. 38	Sem. 39
Prix au producteur, €/qt en date du :	19/09	26/09
Marché du frais Chair ferme	6,83	7,17
Principal. à chair ferme et farineuse	6,42	6,71
Transfo. frites 40 mm+ Rhénanie du Nord - Westphalie	2,50	2,50
Frites div. var. Basse Saxe occidentale 40 mm+	1,00 - 2,50	1,00 - 2,50
Chips 35 mm+ Basse Saxe occidentale	3,00 - 4,00	3,00 - 4,00
Pdt bio : ttes variétés, comm. détail, €/kg (caisse 12,5 kg)	1,01	1,01
Chair ferme, comm. détail, €/kg (caisse 12,5 kg)	1,01	1,01
Toutes variétés, comm. gros, €/kg (caisse 12,5 g)	0,84	0,84
Chair ferme, comm. gros, €/kg (caisse 12,5 kg)	0,85	0,85

**Grande-Bretagne :** Prix moyen producteur (sem. 39) : 11,63 €/qt (-6,0 %).

60.000 ha récoltés au 27 septembre, soit 15.000 ha de plus qu'en 2013, et 17.000 ha de plus qu'en 212 à la même date.

**Prochain message le mardi 06 octobre 2014.**

*Auteurs: Pierre Lebrun – Daniel Ryckmans. Pour toute question: [pierre.lebrun@fiwap.be](mailto:pierre.lebrun@fiwap.be) ou [daniel.ryckmans@fiwap.be](mailto:daniel.ryckmans@fiwap.be) ou 081/61.06.56. La synthèse des marchés belges est établie en étroite collaboration entre Fiwap et PCA et ne peut être reprise qu'en mentionnant les 2 organismes sous le vocable «Message*

**des marchés Fiwap/PCA» ou «Marktbericht PCA/Fiwap». Sources :** **Général:** NEPG. **Belgique :** contacts téléphoniques pris auprès de professionnels du secteur (producteurs, négociants, courtiers, transformateurs,...) figurant parmi une liste de 80 correspondants. **France** = SNM (Service des Nouvelles des Marchés) à Lille. **Pays-Bas** = Cotation officielle de Rotterdam + NAO (Nederlandse Aardappel Organisatie), G.E. Tjepkema – Dronten ; Agro-Trade bv – Buurmalsen ; VTA (Verenigde Telers Akkerbouw) ; BAI (Bureau Aardappelmarkt Informatie) ; Boerderij ; Aardappelinfo / HPA. **Allemagne** = REKA-Rhénanie; Eurex (Francfort); AMI (Agrarmarkt Informations-GmbH). **Grande-Bretagne** = PCL (Potato Council Ltd), Potato Call.