

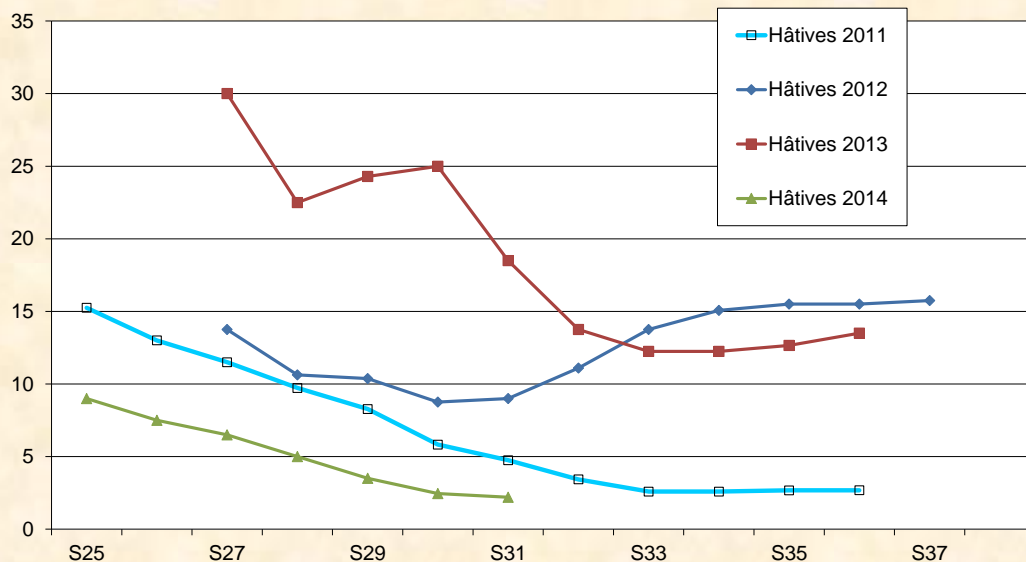

Situation des marchés : mardi 29 juillet 2014

Belgique (semaine 30): message des marchés Fiwap / PCA :

Hâtives: Prix toujours en baisse sur un marché très peu soutenu. Les prix au producteur varient entre **1,90 et 2,50 €/qt.** L'export est inexistant, mais les usines tournent à plein régime. L'offre reste supérieure à la demande. Chez la plupart des acheteurs, les volumes libres (surplus de contrat et autres) sont très difficiles ou impossibles à placer en raison des rendements élevés et de la couverture contractuelle



des industries. C'est pourquoi des prix encore plus faibles que la fourchette ci-dessus sont aussi proposés cette semaine. Attention à la sensibilité aux coups en Première et Anosta.

Rendement des (mi-) hâtives belges : le suivi de parcelles de référence effectué en Flandre par la PCA/Inagro en semaine 29 (il y a 2 semaines donc) montrait les chiffres suivants :

- Première (5 parcelles) : rendement pratique (20 % retirés) de 39 t/ha (variant de 35 à 47 t/ha) : c'est 2 t/ha de mieux que les récentes années à la même date. Calibre de 75 % de 50 mm+ en moyenne, et un PSE moyen de 407 g/5kg ;
- Amora (8 parcelles) : 50 t/ha de moyenne (avec une progression récente de 930 kg/ha.jour), dont 81 % de 50 mm+, PSE moyen de 372 g/5 kg.
- Sinora (8 parcelles) : 37 t/ha (variant de 29 à 45 t/ha), 80 % de 50 mm+ (plus gros que les récentes années à la même date), PSE moyen de 355 g/5 kg (variant largement de 320 à 427 g/5 kg).

Prix en criée / veiling de Roulers (source : REO) : le 28 juillet : prix pondéré pour pdt ramassées à la main : **0,036 €/kg hors TVA.** Approvisionnement 28 juillet: 43 tonnes.

Plant de Bintje: plant d'origine néerlandaise, classe A, rendu **mars 2015**, par 5 tonnes, en sacs, hTVA : prix inchangés - pas de commerce.

- calibre 28-35 mm: **62,00 à 64,00 €/100 kg**
- calibre 35-45 mm: autour de **40,00 à 43,00 €/100 kg.**

Marchés physiques européens: récapitulatif des cours (source: NEPG):



	€/tonne	Semaine 29	Semaine 30	Semaine 31	Tendance
Belgique Première		30,00 - 40,00	19,00 - 30,00	19,00 - 25,00 (toutes hâtives)	↓
Pays-Bas Frites		25,00 - 50,00	20,00 - 50,00	-	↓
Allemagne Zorba		65,00	30,00 - 40,00	-	↓
Belgique (industrie)		30,00 - 40,00	27,50 - 35,00	-	↓
Belgique (Fiwap/PCA)		Tout venant, 35 mm +, fritable, vrac, départ, min 360 g/5 kg PSE, min 60 % 50 mm +, chargé, hors TVA.			

Pays-Bas (VTA)	Destination industrie frites : tout-venant, vrac, fritable, départ, 40 mm +, min 60 % 50 mm+, min 360 g/5 kg PSE, hors TVA. Export: tout-venant, vrac, départ, 40 mm +, min 60 % 50 mm+, hors TVA.
Allemagne (Reka-Rhénanie)	Fritable, 40 mm+, vrac, départ, hors TVA (Reka - Rhénanie). A certaines périodes, 10,00 €/t sont à retirer pour triage !

Marché à terme: Eurex Francfort (€/qt) Bintje, Agria et var. apparentées pour transfo, 40 mm+, min 60 % 50 mm +:

	23/07	24/07	25/07	28/07	Volumes/Positions ouvertes	
Novembre 2014	6,50	6,20	6,00	6,00	0	34
Avril 2015	7,60	7,50	7,40	7,80	152	2637
Juin 2015	9,50	9,30	9,40	8,90	6	0
Avril 2016	14,00	14,00	14,00	14,00	0	0

Baisse des cours principalement due à la météo variable et favorable aux cultures dans le N-O européen.

Pays-Bas : Sur les marchés hollandais, l'offre de pommes de terre à frites semble excessive et la tendance des prix reste négative, avec des transactions entre 2,00 et 5,00 €/qt selon variété. **Sur les marchés du frais:** 7,00 à 16,00 €/qt selon variété et induration de la peau. Le restant de la récolte 2013 est orienté de plus en plus vers l'alimentation du bétail et/ou la biométhanisation, mais les marchés ont encore absorbé des tonnages considérables ces dernières semaines. En culture, l'ouest du pays a reçu des pluies intenses, avec localement un risque de dégâts dû à l'accumulation d'eau dans les fonds. Globalement, les cultures se portent bien avec un potentiel de rendement supérieur à la moyenne des dernières années.

Prochain message le mardi 05 août 2014.

Auteurs: Pierre Lebrun – Daniel Ryckmans. Pour toute question: pierre.lebrun@fiwap.be ou daniel.ryckmans@fiwap.be ou 081/61.06.56. La synthèse des marchés belges est établie en étroite collaboration entre Fiwap et PCA et ne peut être reprise qu'en mentionnant les 2 organismes sous le vocable «Message des marchés Fiwap/PCA» ou «Marktbericht PCA/Fiwap». **Sources:** Général: NEPG. Belgique : contacts téléphoniques pris auprès de professionnels du secteur (producteurs, négociants, courtiers, transformateurs,...) figurant parmi une liste de 80 correspondants. France = SNM (Service des Nouvelles des Marchés) à Lille. Pays-Bas = Cotation officielle de Rotterdam + NAO (Nederlandse Aardappel Organisatie), G.E. Tjepkema – Dronten ; Agro-Trade bv – Buurmalsen ; VTA (Verenigde Telers Akkerbouw) ; BAI (Bureau Aardappelmarkt Informatie) ; Boerderij ; Aardappelinfo / HPA. Allemagne = REKA-Rhénanie; Eurex (Francfort); AMI (Agrarmarkt Informations-GmbH). Grande-Bretagne = PCL (Potato Council Ltd), Potato Call.