

## Actualités et situation des marchés : mardi 18 février 2020



**Agenda :** 1) Les coins de hangars Fiwap auront lieu aux dates et lieux suivants : ce mardi 18 février chez David Ardenois à Templeuve, mercredi 19 février chez Ulrick Smeysters à Dommartin, jeudi 20 février chez Stéphane Vandecandelaere à Bossière et lundi 24 février chez Frédéric Hondekijn à Arc-Wattripont. Rendez-vous chaque fois à **13h30**. Avec le soutien de Syngenta.



2) Assemblée générale du GWPPPDT (les producteurs wallons de plants)



le vendredi 28 février après-midi / soirée à Ciney. Exposé sur la lutte contre les viroses (et en particulier le virus Y) en culture de plants. Bienvenu à toutes et tous. Avec le soutien de l'APAQ-W et d'AVR.



3) L'Assemblée générale de la Fiwap aura lieu le lundi 02 mars 2020 dans l'après-midi / soirée à Vaillampont (Nivelles). A l'affiche : l'après-CIPC, Belpotato et les apports de l'agriculture connectée à la pomme de terre. En collaboration avec WalDigiFarm. **Tous les détails dans l'invitation envoyée vendredi dernier.** Avec le soutien de l'APAQ-W et de Digital Wallonia.



**Marchés physiques européens :** récapitulatif des cours (source : NEPG) :



	€/tonne	Semaine 06	Semaine 07	Semaine 08	Tendance
<b>Belgique</b>	Bintje	125,00 - 150,00	125,00 - 160,00	<b>125,00 - 150,00</b>	→
	Fontane	140,00	140,00	<b>140,00</b>	→
	Challenger	140,00	140,00	<b>140,00</b>	↓
<b>Pays-Bas</b>	NAO Frites >40 mm NeBeDe	140,00 - 175,00	140,00 - 175,00	<b>135,00 - 170,00</b>	↓
	NAO Frites, >40 mm, autres	165,00 - 180,00	165,00 - 180,00	<b>160,00 - 175,00</b>	↓
	NAO Export	140,00 - 155,00	140,00 - 150,00	<b>130,00 - 140,00</b>	↓
	VTA Frites	140,00 - 170,00	<b>140,00 - 170,00</b>	-	→
<b>France</b>	Industrie Bintje > 345 PSE	125,00 - 150,00	<b>125,00 - 150,00</b>	-	→
	Fontane	140,00 - 150,00	<b>140,00 - 150,00</b>	-	→
	Autres variétés industrie	130,00 - 150,00	<b>130,00 - 150,00</b>	-	→
<b>Allemagne</b>	Fontane / Challenger	137,50 - 142,50	<b>137,50 - 142,50</b>	-	→
	Innovator	160,00 - 165,00	<b>160,00 - 165,00</b>	-	→
<i>Belgique (Fiwap/PCA)</i>		<i>Tout venant 35 mm +, fritable, vrac, départ, min 360 g/5 kg PSE, min 60 % 50 mm +, chargé, hors TVA. *pour Bintje : spécifications assouplies vers 335 g/5 kg PSE et max 15 % de flottantes à 1,060</i>			
<i>Pays-Bas (Cotation NAO (Potato NL) + cotation VTA)</i>		<i>Destination industrie frites : tt-venant, vrac, fritable, départ, 40 mm +, min 60 % 50 mm+, min 360 g/5 kg PSE). Export : tt-venant, vrac, départ, 40 mm +, min 60 % 50 mm+. Prix hors TVA.</i>			
<i>France (RNM)</i>		<i>Bassin Nord, non lavée, 360g/5 kg PSE, tout venant 35mm +, fritable, hors TVA</i>			
<i>Allemagne (Reka-Rhénanie)</i>		<i>Fritable, 40 mm+, vrac, départ, hors TVA (Reka - Rhénanie). A certaines périodes, 10,00 €/t à retirer pour triage !</i>			

**Belgique (semaine 08):** message des marchés Fiwap / PCA :**Pommes de terre industrielles :**

**Marchés industriels** peu actifs. La demande reste attendiste face à une offre plus présente. Très peu d'activités à l'export, pour une question de prix principalement, mais aussi par manque de camions retour.

Prix pour le tout venant, 35 mm+, min 60 % 50 mm+, min 360 g/5kg de PSE, vrac, fritable, départ, hors TVA, livraison directe :

**Bintje** : 12,50 - 15,00 €/q, selon grosseur, qualité et destination. Marché, avec moins d'activités « dans le haut de la fourchette » ;

**Fontane** : autour de 14,00 €/q, calme ;

**Challenger** : autour de 14,00 €/q, peu soutenu ;

**Innovator** : 15,00 - 16,00 €/q, stable.

**Plant de Bintje** : Prix stables, peu de commerce. Plant hollandais, classe A, rendu mars 2020, par 10 tonnes, en big-bags hTVA :  
Calibre 28 - 35 mm : 54,00 - 57,00 €/q  
Calibre 35 - 45 mm : 33,00 - 35,00 €/q

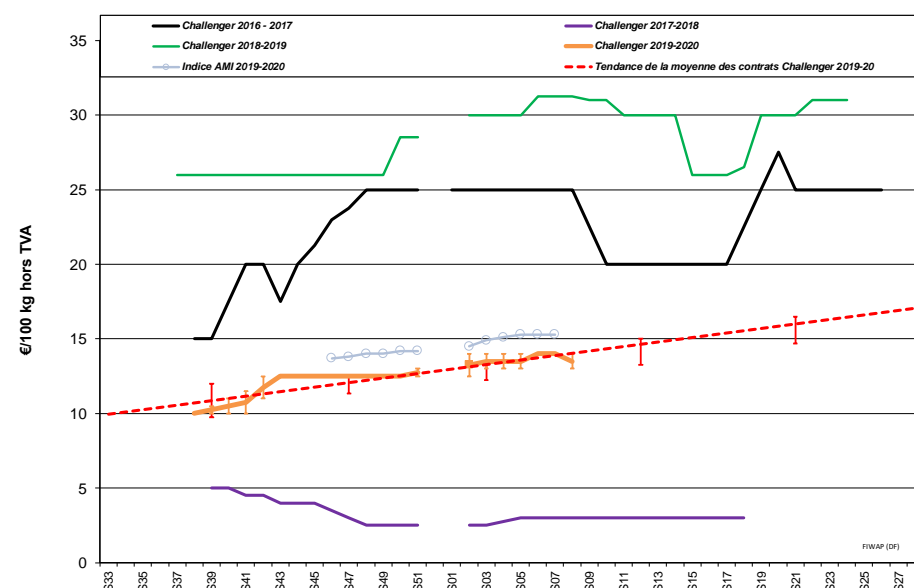
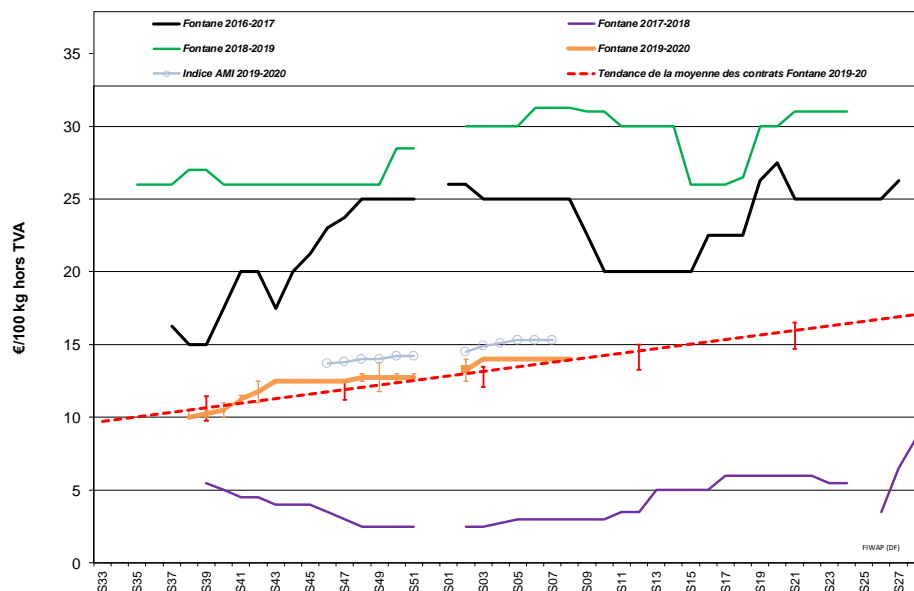
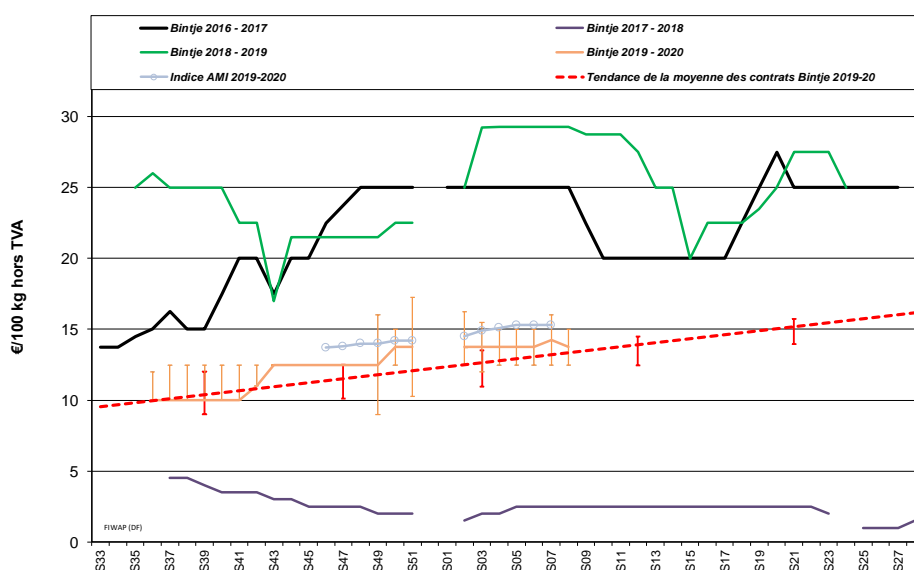

## Approvisionnez Pommak en apportant votre transaction d'achat ou de vente en temps réel.

**POMMAK** : La liste Pommak vous attend sur [www.pommak.be](http://www.pommak.be) ! Ayez le réflexe Pommak : apportez votre transaction sur la liste Pommak sur [www.pommak.be](http://www.pommak.be). C'est anonyme et sécurisé ! Pommak est l'outil le plus adapté pour suivre au jour le jour les évolutions de marché et pour caractériser les prix selon la qualité. Pommak fonctionne pour toutes variétés, toutes qualités et tous délais de livraison. Mot de passe oublié ? Contactez-nous à [pl@fiwap.be](mailto:pl@fiwap.be) ou [df@fiwap.be](mailto:df@fiwap.be) ou 081/61.06.56.



**Marché à terme:** EEX à Leipzig (€/q) Bintje, Agria et var. apparentées pour transfo, 40 mm+, min 60 % 50 mm +:

€/q	11/02	12/02	13/02	14/02	17/02 clôture	Volumes	Positions ouvertes
Avril 2020	16,70	16,40	16,10	15,90	15,90	1.750	5.452
Juin 2020	18,40	17,80	17,50	17,10	17,00	200	227
Avril 2021	15,40	15,40	15,30	15,30	15,00	1.600	1.024

**Indice Pomme de terre de l'AMI :** L'indice pommes de terre de l'AMI sert de base pour calculer le **règlement de liquidation** (*afwikkelprijs* ou *cash settlement*) qui fixe la valeur d'un lot de pommes de terre (**fritable, 40 mm +**) lors de la clôture de l'échéance du **marché à terme EEX à Leipzig** (basé sur les cotations NL (PotatoNL), B (Fiwap/PCA & Belgapom), F (RNM) et D (AMI)) : en €/100 kg :

Dates	10/01/20 (S02)	17/01/20 (S03)	24/01/20 (S04)	31/01/20 (S05)	07/02/20 (S06)	14/02/20 (S07)
Indice Pomme de terre (BeNeDeFr)	14,50	14,90	15,10	15,30	15,30	15,30

L'indice du **règlement de liquidation** est le résultat de la moyenne des notations des 4 pays.

**Pays-Bas :** Le commerce libre est quasi inexistant. L'industrie ne semble pas avoir besoin de compléter ses contrats pour terminer le mois de février. Malgré ce « grand calme », les cotations restent inchangées et les transactions réelles se font entre 14,50 et 16,50 €/q pour livraison directe (40 mm+) selon les variétés (Fontane vs Ramos ou Innovator). Du commerce pour avril est observé entre 16,00 et 18,00 €/q. L'export est lent, avec quelques volumes sur base de 12,00 à 15,00 €/q. Des volumes vendus précédemment doivent encore partir, mais néanmoins on s'attend à une meilleure demande des pays de l'Est d'ici la fin de la saison.

**Cotation PotatoNL :** voir aussi sur [www.potatonl.com](http://www.potatonl.com)

PotatoNL (€/q) :	03/02 (S 06)	10/02 (S 07)	17/02 (S 08)
I) Cat. 1- fritable, 40 mm+ à destination NL/B/D	14,00 - 17,50	14,00 - 17,50	13,50 - 17,50
II) Cat. 2 - fritable, 40 mm+ autres	16,50 - 18,00	16,50 - 18,00	16,00 - 17,50
III) Agria, Markies, Victoria pour frites fraîches	15,50 - 18,00	15,50 - 18,00	15,50 - 17,50
IV) Groupe Innovator, Markies (longues frites)	15,50 - 17,50	15,50 - 17,50	16,00 - 17,50
V) Fontane, Challenger, Bintje (rondes - ovales)	14,00 - 15,00	14,00 - 15,00	13,50 - 15,00
VI) Export 40 mm	14,00 - 15,50	14,00 - 15,50	13,00 - 14,00
IX) flocons PSE > 360 gr/5kg	5,00 - 8,00	5,00 - 7,00	5,00 - 6,50

**France :** Pdt industrielle, vrac, départ, hTVA, Nord Seine, €/qt, min - max (moy) (RNM) :

Pdt industrie, Nord Seine, non lavée, en €/100 kg	Sem. 06	Sem. 07
Bintje, 35 mm+, fritable, >360 g/5 kg PSE	12,50 - 15,00 (14,00)	12,50 - 15,00 (14,00)
Fontane, 35 mm+, fritable	14,00 - 15,00 (14,00)	14,00 - 15,00 (14,00)
Diverses variétés fritables, 35 mm+	13,00 - 15,00 (14,50)	13,00 - 15,00 (14,00)

Prix fermes, **marché industriel** relativement calme et cotations stabilisées. Les acheteurs sont attentistes, la demande en libre est peu soutenue. La fourchette de prix en Bintje s'est élargie,

tandis qu'Innovator continue de bénéficier de meilleurs prix. L'export ne se réveille pas vraiment, et les prix sont stables à baissiers, plus discutés, en particulier en variétés rouges.

**Allemagne :** Tout comme aux Pays-Bas et en Belgique, les contrats 2020-2021 sont (par rapport à ceux de l'an passé) en baisse en début de saison et en hausse à partir de mars. Les experts de la chambre d'agriculture de Rhénanie-Westphalie estiment que les coûts, pour un stockage « semaine 20 » (2<sup>ème</sup> semaine de mai) seront en hausse de 1,40 €/q. Les marchés sont fermes, tant en caisses-palettes-frigos qu'en variétés pour l'industrie de la frite. **Marché du frais**, cours toujours fermes en chairs fermes à **24,00 €/q** (contre 24,00 €/q) comme en chairs tendres & farineuses à **22,25 €/q** (contre 22,25 €/q). Pour du « caisses - palettes - frigo », prix plus élevés ! **Marché de la transformation** : cotations inchangées tant en Fontane / Challenger à **13,75 - 14,25 €/q** (13,75 - 14,25 €/q) et qu'en Innovator à **16,00 - 16,50 €/q** (16,00 - 16,50 €/q) qui sont particulièrement recherchées.

Indice pommes de terre de l'AMI à **15,30 €/q** (contre 15,30 €/q la semaine passée).

	31/01 (S05)	07/02 (S06)	14/02 (S07)
<b>Prix REKA Rhénanie : prix producteurs*, hTVA</b>			
<b>Industrie, 40 mm+ :</b>			
Fontane et Challenger	13,75 - 14,25	13,75 - 14,25	<b>13,75 - 14,25</b>
Innovator	16,00 - 16,50	16,00 - 16,50	<b>16,00 - 16,50</b>
<b>Rhénanie : Chair tendre</b>	23,00	23,00	<b>23,00</b>
<b>Chair ferme</b>	25,00	25,00	<b>25,00</b>
<b>Chair farineuse</b>	24,00	24,00	<b>24,00</b>
<b>Idem, avec frigo : Chair tendre</b>			<b>26,00</b>
<b>Chair ferme</b>			<b>28,00</b>
<b>Chair farineuse</b>			<b>27,00</b>
<b>Petit commerce et marchés, prix départ ferme par sacs de 25 kg</b>	8,50 7,50	8,50 7,50	<b>8,50 7,50</b>
<b>Prix AMI GmbH</b>			
	31/01 (S05)	07/02 (S06)	14/02 (S07)
<b>Indice pommes de terre de l'AMI</b>	15,05	14,89	<b>14,73</b>
<b>Var. frites, 40mm+, 360 gr/5kg PSE (Basse Saxe)</b>	11,50 - 13,50	13,00 - 15,00	<b>13,00 - 15,00</b>
<b>Chips / croustilles, 35 mm+ (Basse Saxe)</b>	13,00 - 16,50	15,00 - 19,00	<b>15,00 - 19,00</b>
<b>Innovator (Rhénanie)</b>	15,50 - 16,00	16,00 - 16,50	<b>16,00 - 16,50</b>
<b>Chair ferme</b>	24,00	23,87	<b>24,00</b>
<b>Chair tendre et farineuse</b>	22,25	21,88	<b>22,25</b>
<b>Bio (toutes var. confondues) , rendues préparateur</b>	65,00 - 67,00	65,00 - 67,00	<b>65,00 - 67,00</b>
<b>Pdt bio (prix de vente): dernières cot. disponibles:</b>	<b>Sem 04</b>	<b>Sem 06</b>	
toutes var., comm. détail, €/kg (caisse 12,50 kg)	1,23	1,14	
chair ferme, comm. détail, €/kg (caisse 12,50 kg)	1,17	1,17	
chair tendre., comm. détail, €/kg (caisse 12,50 kg)	1,23	1,14	
toutes var., comm. gros, caisse 12,5 kg	0,92	0,97	
chair ferme, comm. gros, caisse 12,5 kg	0,93	0,99	
chair tendre, comm. gros, caisse 12,5 kg	0,92	0,96	

\*En période de départ champs, il faut retirer 1,00 €/q à ces prix pour frais de triage !!

Stocks fin décembre : les volumes en stocks au 31/12 ont été estimés à 3,70 millions de tonnes, soit 1 millions de tonnes de plus que l'an passé, mais seulement 145.000 tonnes de plus que la moyenne pluriannuelle.

**Grande-Bretagne :** **Marché du frais au détail :** les ventes sont qualifiées de légères, mais les prix se tiennent, en particulier pour la qualité supérieure. Les variétés à chair ferme se situent entre 33,60 et plus de 40,00 €/q. Les variétés à chair tendre restent chères surtout pour les lots de gros calibre, de sorte que les préparateurs travaillent la moindre qualité avec des réfections et refus signalés. Les prix varient largement entre 19,20 et 28,80 €/q. Les **marchés de gros** restent basés sur des prix de l'ordre de 21,60 €/q en variétés « passe-partout », et plus de 28,00 €/q en variétés fritables de beau calibre / bonne cuisson recherchées par le négoce. Une pression à la baisse est sensible que les prix des lots récoltés tardivement et sur les lots dont la qualité se dégrade (cuisson). **L'industrie** achète entre 12,00 et 19,20 €/q selon variété / qualité.

### Prochain message mardi 25 février 2020

**Auteurs :** Pierre Lebrun – Daniel Ryckmans. Pour toute question : [pierre.lebrun@fiwap.be](mailto:pierre.lebrun@fiwap.be) ou [daniel.ryckmans@fiwap.be](mailto:daniel.ryckmans@fiwap.be) ou 081/61.06.56. La synthèse des marchés belges est établie en étroite collaboration entre Fiwap et PCA et ne peut être reprise qu'en mentionnant les 2 organismes sous le vocable « Message des marchés Fiwap/PCA » ou « Marktbericht PCA/Fiwap ».

**Sources :** Général : NEPG. Belgique : contacts téléphoniques pris auprès de professionnels du secteur (producteurs, négociants, courtiers, transformateurs...) figurant parmi une liste de 80 correspondants. France = RNM (Réseau des Nouvelles des Marchés) à Lille. Pays-Bas = PotatoNL + NAO (Nederlandse Aardappel Organisatie), VTA (Verenigde Telers Akkerbouw); Boerderij ; PotatoNL ; Allemagne = REKA-Rhénanie ; EEX (Leipzig) ; AMI (Agrarmarkt Information - GmbH). Grande-Bretagne = AHDB Potatoes, Potato Call.