

Actualités et situation des marchés : mardi 07 janvier 2020



- Agenda :**
- 1) **Voyage annuel Fiwap le vendredi 31 janvier.** Voyage dans les Flandres françaises, avec visite des établissements Downs - Dubrulle (fabrication et ventes de déterreurs, super-chargeuses au champs, calibreurs à maille carrée, bandes transporteuses et élévateurs, remplisseurs de caisses et de big-bags, retourneurs de caisses, coupeuses de plants, brosseuses...) ET 2 fermes (une avec pommes de terre et stockage / conditionnement d'oignons, l'autre avec pommes de terre et porcs). Un courrier (par courriel ou télécopie) vous parviendra d'ici peu avec les conditions. Inscriptions déjà possible chez mm@fiwap.be
 - 2) **Assemblée générale Fiwap le lundi 02 mars 2020 après-midi et soirée** à Nivelles. Détails et programme dans un prochain courrier. **Réservez déjà la date !**
 - 3) Du 22 au 24 novembre 2020 : **Interpom-Primeurs** à Courtrai !

C'est d'actualité : Les bonnes résolutions pour 2020...

- a) Tant qu'on a un peu de temps, retourner et/ou chauler et/ou bâcher ses tas de déchets et de terre de déterrage... Le mélange avec du fumier permet d'accélérer les processus de destruction (par pourrissement) des tubercules, et évite donc toute repousse ! L'échauffement, favorisé par un ou plusieurs retournements, favorise la germination et épuise les tubercules non pourris. La lutte contre le mildiou commence dès maintenant, a fortiori dès qu'il y aura des t° plus douces qui favoriseront les repousses !

**Tas de déchets sous contrôle (bâchés / détruit) =
2 traitements fongicide évités = moins de sorties en pulvé = économie non négligeable
+ meilleure image de l'agriculture !**

Le contrôle (= destruction !) des tas de déchets, c'est aussi une manière d'affamer et de réduire les populations de doryphores, car c'est sur les tas de déchets qu'il se jettent en début de printemps...

- b) Participer activement à Pommak pour que transparence des marchés ne soient pas de vains mots ! Rendez-vous sur www.pommak.be
- c) Planter (au moins) un arbre / une haie / un alignement d'arbres, car chacun doit prendre ses responsabilités par rapport au dérèglement climatique et aux émissions de gaz à effet de serre. Un arbre non seulement capte le CO2 mais le stocke également ! Par ailleurs, l'arbre embellit votre ferme ou entreprise, facilite l'intégration paysagère des bâtiments et améliore votre image auprès du grand public et de la société... !

Allier l'utile à l'agréable, c'est ce que l'on fait systématiquement quand on plante des arbres ou des haies... (crédit photos : DR / Fiwap)



Belgique (semaine 02): message des marchés Fiwap / PCA :

Marchés physiques européens : récapitulatif des cours (source : NEPG) :

	€/tonne	Sem. 50	Sem. 51	S52	Sem. 01	Semaine 02	T.
 Belgique	Bintje	125,00 - 150,00	125,00 - 150,00	Nc	Non coté	125,00 - 150,00	↑
	Fontane	125,00 - 130,00	125,00 - 130,00	Nc	Non coté	125,00 - 140,00	↑
	Challenger	125,00	125,00 - 130,00	Nc	Non coté	125,00 - 140,00	↑
Pays-Bas							
NAO Frites >40 mm NeBeDe		130,00 - 150,00	140,00 - 160,00	-	-	-	↑
NAO Frites, >40 mm, autres		160,00 - 180,00	165,00 - 180,00	-	-	-	↑
NAO Export		155,00 - 165,00	155,00 - 165,00	-	-	-	→
VTA Frites		130,00 - 155,00	140,00 - 155,00	-	-	-	→
VTA Frites extra		155,00 - 180,00	150,00 - 180,00	-	-	-	→
France industrie							
Bintje > 345 PSE		125,00	120,00 - 125,00	-	125,00	125,00	↑
Fontane		125,00 - 145,00	120,00 - 130,00	-	125,00 - 130,00	125,00 - 135,00	↑
Autres variétés industrie		125,00	120,00 - 125,00	-	125,00	125,00 - 135,00	↑
Allemagne							
Fontane / Challenger		130,00 - 135,00	132,50 - 137,50		132,50 - 137,50	-	→
Innovator		152,50 - 157,50	152,50 - 157,50		152,50 - 157,50	-	→
Grande-Bretagne							
Maris Piper épluchage		-	-	-	Non coté	-	-
Daisy, Ramos... pour industrie		-	-	-	Non coté	-	-
<i>Belgique (Fiwap/PCA)</i>	<i>Tout venant 35 mm +, fritable, vrac, départ, min 360 g/5 kg PSE, min 60 % 50 mm +, chargé, hors TVA. *pour Bintje : spécifications assouplies vers 335 g/5 kg PSE et max 15 % de flottantes à 1,060</i>						
<i>Pays-Bas (Cotation NAO (Potato NL) + cotation VTA)</i>	<i>Destination industrie frites : tt-venant, vrac, fritable, départ, 40 mm +, min 60 % 50 mm+, min 360 g/5 kg PSE). Export : tt-venant, vrac, départ, 40 mm +, min 60 % 50 mm+. Prix hors TVA.</i>						
<i>France (RNM)</i>	<i>Bassin Nord, non lavée, 360g/5 kg PSE, tout venant 35mm +, fritable, hors TVA</i>						
<i>Allemagne (Reka-Rhénanie)</i>	<i>Fritable, 40 mm+, vrac, départ, hors TVA (Reka - Rhénanie). A certaines périodes, 10,00 €/t à retirer pour triage !</i>						
<i>Grande Bretagne (AHDB Potatoes)</i>	<i>Fritable pour épluchage ou transformation industrielle (selon indication). Maris Piper ou variétés blanches (sauf indication spécifique).</i>						

Nc = non coté.

Belgique (semaine 02): message des marchés Fiwap / PCA : Pommes de terre industrielles :

Marchés fermes pour toutes les variétés, avec une meilleure demande effective et une offre assez faible. L'export reste d'actualité avec une bonne demande des pays de l'Est.

Prix pour le tout venant, 35 mm+, min 60 % 50 mm+, min 360 g/5kg de PSE, vrac, fritable, départ, hors TVA, livraison directe :

Bintje : 12,50 - 15,00 €/q

selon grosseur, qualité et destination. Les éplucheurs trouvent de plus en plus difficilement les lots adéquats et paient jusqu'à 15,00 €/q pour la qualité supérieure (gros calibre, bonne cuisson) ;

Fontane : 12,50 - 14,00

€/q ; des lots de gros calibre et de top cuisson sont achetés par des exportateurs jusqu'à 15,00 €/q pour l'Angleterre (industrie et épluchage) ;

Challenger : 12,50 - 14,00 €/q.

Plant de Bintje : Très peu de commerce, peu de demande. Prix indicatifs. Plant hollandais, classe A, rendu mars 2020, par 10 tonnes, en big-bags hTVA :

Calibre 28 - 35 mm : 58,00 - 60,00 €/q

Calibre 35 - 45 mm : 37,00 - 39,00 €/q

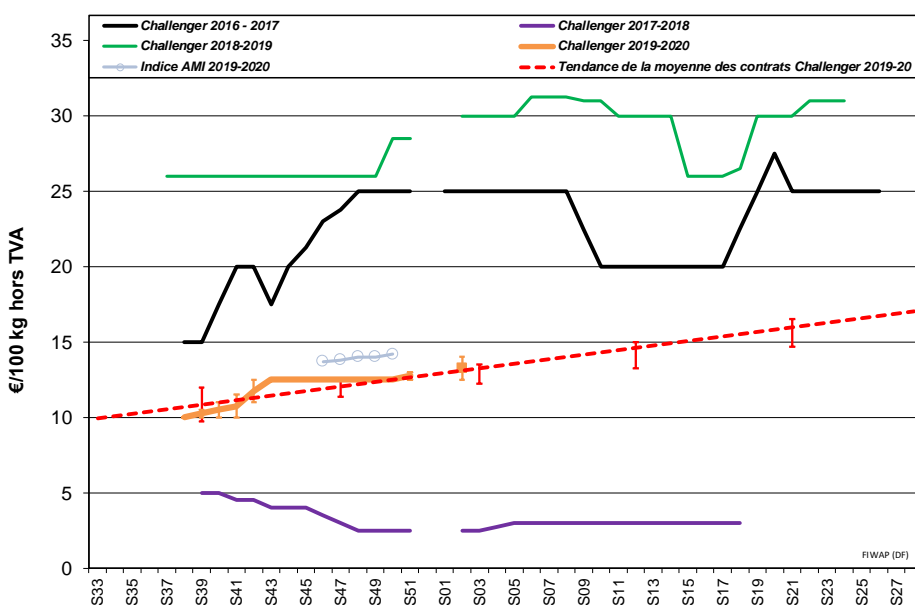
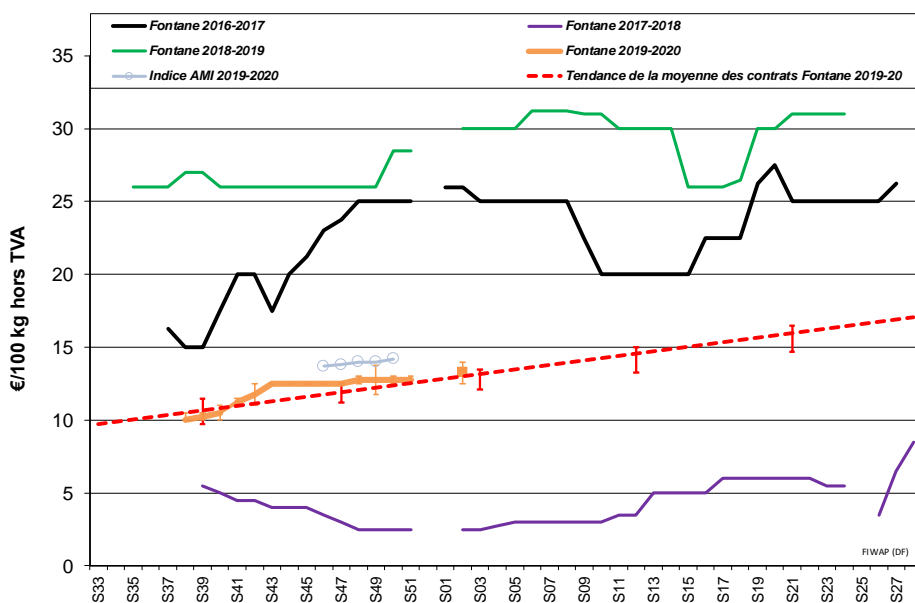
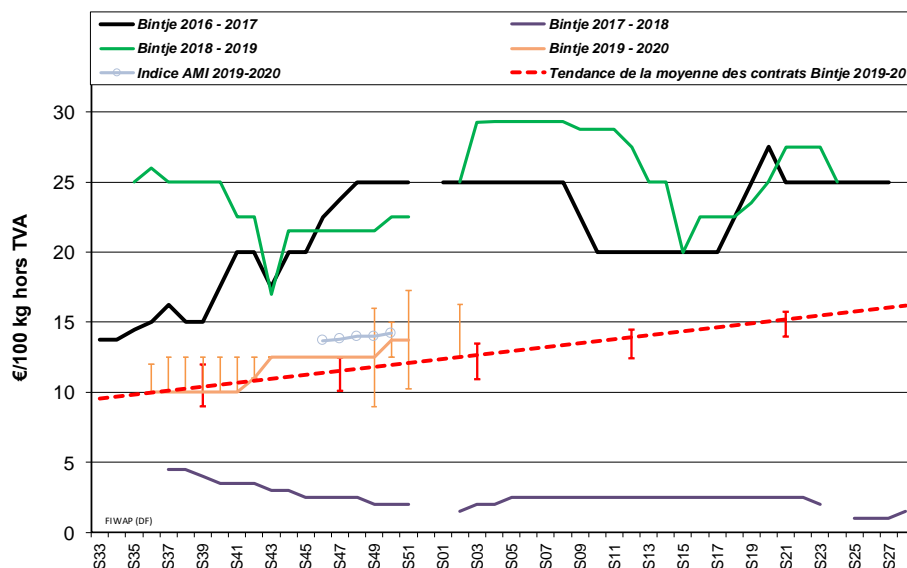

Approvisionnez Pommak en apportant votre transaction d'achat ou de vente en temps réel.

POMMAK : La liste Pommak vous attend sur www.pommak.be ! Ayez le réflexe Pommak : apportez votre transaction sur la liste Pommak sur www.pommak.be. C'est anonyme et sécurisé ! Pommak est l'outil le plus adapté pour suivre au jour le jour les évolutions de marché et pour caractériser les prix selon la qualité. Pommak fonctionne pour toutes variétés, toutes qualités et tous délais de livraison. Mot de passe oublié ? Contactez-nous à pl@fiwap.be ou df@fiwap.be ou 081/61.06.56.



Marché à terme: EEX à Leipzig (€/q) Bintje, Agria et var. apparentées pour transfo, 40 mm+, min 60 % 50 mm +:

€/q	17/12	18/12	19/12	20/12	23/12	Du 24 au 26/12	31/12 et 01/01
Avril 2020	18,60	18,60	18,50	18,70	18,60	NC	NC
Juin 2020	19,70	19,60	19,60	19,60	19,60	NC	NC
Avril 2021	15,70	15,80	15,80	15,80	15,60	NC	NC

NC = non coté (place boursière fermée).

€/q	27/12	30/12	02/01	03/01	06/01 clôture	Volumes	Positions ouvertes
Avril 2020	18,60	18,60	18,50	18,30	18,30	65	5.841
Juin 2020	19,70	19,60	19,50	19,20	19,20	-	92
Avril 2021	15,70	15,70	15,70	15,80	15,80	-	559

Indice Pomme de terre de l'AMI : L'indice pommes de terre de l'AMI sert de base pour calculer le **règlement de liquidation** (*afwikkelprijs* ou *cash settlement*) qui fixe la valeur d'un lot de pommes de terre (fritable, 40 mm +) lors de la clôture de l'échéance du **marché à terme EEX** à Leipzig (basé sur les cotations NL (PotatoNL), B (Fiwap/PCA & Belgapom), F (RNM) et D (AMI)) : en €/100 kg :

Dates	15/11/19 (S46)	22/11/19 (S47)	29/11/19 (S48)	06/12/19 (S49)	13/12/19 (S50)	20/12/19 (S51)
Indice Pomme de terre (BeNeDeFr)	13,70	13,80	14,00	14,00	14,20	14,20

L'indice du **règlement de liquidation** est le résultat de la moyenne des notations des 4 pays.

Pays-Bas : Peu d'activité signalée en ce début d'année, le temps que les commerces se remettent en route. La tendance reste néanmoins « calmement soutenue ». Les usines n'ont pas tourné à plein régime ces 2 dernières semaines et relancent le tempo. L'export a bien tourné jusqu'avant Noël : il devrait être moins intense dans les prochaines semaines vers l'Afrique, mais plus intense par contre vers les pays de l'Est qui sont toujours demandeurs et montrent ainsi de belles perspectives en particulier la Roumanie et la Pologne.

Cotation PotatoNL : voir aussi sur www.potatonl.com

PotatoNL (€/q) :	11/12 (S50)	18/12 (S51)
I) Cat. 1- fritable, 40 mm+ à destination NL/B/D	13,00 - 15,00	14,00 - 16,00
II) Cat. 2 - fritable, 40 mm+ autres	16,00 - 18,00	16,50 - 18,00
III) Agria, Markies, Victoria pour frites fraîches	15,00 - 18,00	15,00 - 18,00
IV) Groupe Innovator, Markies (longues frites)	14,00 - 15,00	15,50 - 16,00
V) Fontane, Challenger, Bintje (rondes - ovales)	13,00 - 14,50	14,00 - 14,50
VI) Export 40 mm	15,50 - 16,50	15,50 - 16,50
IX) flocons PSE > 360 gr/5kg	7,00 - 9,00	7,00 - 8,00

France :

Pomme de terre industrielle non lavée, vrac, départ, hTVA, Nord Seine, €/qt, min - max (moy) (RNM) :

Pdt industrie, Nord Seine, non lavée, en €/100 kg	Sem. 01	Sem. 02
Bintje, 35 mm+, fritable, >360 g/5 kg PSE	12,50	12,50
Fontane, 35 mm+, fritable	12,50 - 13,00 (12,50)	12,50 - 13,50 (12,50)
Diverses variétés fritables, 35 mm+	12,00 - 12,50 (12,50)	12,50 - 13,50 (12,50)

Allemagne : **Marché du frais**, cours fermes en chairs fermes à **23,17 €/q** (contre 23,00 €/q) en fin d'année ainsi qu'en chairs tendres & farineuses à **21,33 €/q** (contre 21,25 €/q). **Marché de la transformation** : cotations en hausses en semaine 51, stables mais ferme actuellement tant en Fontane / Challenger à **13,25 - 13,75 €/q** (contre 13,00 - 13,50) et stables en Innovator à **15,25 - 15,75 €/q** (contre 15,25 - 15,75 €/q). Indice pommes de terre de l'AMI à **14,02 €/q** (13,97 €/q avant la Noël).

Pommes de terre bio : Cours reconduits autour de **65,00 - 67,00 €/q** rendues négoce.

	12/12 (S50)	19/12 (S51)	02/01 (S01)
Prix REKA Rhénanie : prix producteurs*, hTVA			
Industrie, 40 mm+ :			
Fontane et Challenger	13,00 - 13,50	13,25 - 13,75	13,25 - 13,75
Innovator	15,25 - 15,75	15,25 - 15,75	15,25 - 15,75
Rhénanie : Chair tendre	23,00	23,00	23,00
Chair ferme	25,00	25,00	25,00
Chair farineuse	24,00	24,00	24,00
Petit commerce et marchés, prix départ ferme par sacs de 25 kg	8,50	8,50	8,50
	7,50	7,50	7,50
Prix AMI GmbH	12/12 (S50)	19/12 (S51)	02/01 (S01)
Indice pommes de terre de l'AMI	13,97	14,02	
Var. frites, 40mm+, 360 gr/5kg PSE (Basse Saxe)	11,00 - 13,50	11,00 - 13,50	
Chips / croustilles, 35 mm+ (Basse Saxe)	12,00 - 14,50	12,00 - 14,50	
Innovator (Rhénanie)	15,00 - 15,50	15,00 - 15,50	
Chair ferme	23,00	23,00	
Chair tendre et farineuse	21,25	21,25	
Bio (toutes var. confondues) , rendues préparateur	65,00 - 67,00	65,00 - 67,00	
Pdt bio (prix de vente): dernières cot. disponibles:	Sem. 49	Sem. 51	
toutes var., comm. détail, €/kg (caisse 12,50 kg)	1,29	1,15	
chair ferme, comm. détail, €/kg (caisse 12,50 kg)	1,26	1,18	
chair tendre., comm. détail, €/kg (caisse 12,50 kg)	1,26	1,12	
toutes var., comm. gros, caisse 12,5 kg	0,92	0,95	
chair ferme, comm. gros, caisse 12,5 kg	0,91	0,94	
chair tendre, comm. gros, caisse 12,5 kg	0,93	0,96	

*En période de départ champs, il faut retirer 1,00 €/q à ces prix pour frais de triage !!

Prochain message mardi 14 janvier 2020

Auteurs : Pierre Lebrun – Daniel Ryckmans. Pour toute question : pierre.lebrun@fiwap.be ou daniel.ryckmans@fiwap.be ou 081/61.06.56. La synthèse des marchés belges est établie en étroite collaboration entre Fiwap et PCA et ne peut être reprise qu'en mentionnant les 2 organismes sous le vocable « Message des marchés Fiwap/PCA » ou « Marktbericht PCA/Fiwap ».

Sources : **Général :** NEPG. **Belgique :** contacts téléphoniques pris auprès de professionnels du secteur (producteurs, négociants, courtiers, transformateurs...) figurant parmi une liste de 80 correspondants. **France** = RNM (Réseau des Nouvelles des Marchés) à Lille. **Pays-Bas** = PotatoNL + NAO (Nederlandse Aardappel Organisatie), VTA (Verenigde Telers Akkerbouw); Boerderij ; PotatoNL ; **Allemagne** = REKA-Rhénanie ; EEX (Leipzig) ; AMI (Agrarmarkt Information - GmbH). **Grande-Bretagne** = AHDB Potatoes, Potato Call.