

**Actualités et situation des marchés :
Mardi 29 octobre 2019.**

Agenda : comme annoncé dans nos 2 derniers messages hebdomadaire, journée **phytolicence** à l'espace Senghor de Gembloux **mercredi 11 décembre**. Une organisation **Fiwap** dans le cadre du **Centre Pilote Pommes de terre**. Bloquez la date !

Actualités :

- 1) Les arrachages se sont poursuivis à travers le Royaume ces derniers jours et en cours de la fin de semaine (photos). Les conditions de sol sont très différentes, allant du très cru au quasi sec... Il est indispensable de lever la machine dès qu'on a des traces où l'eau a stagné ! Des problèmes de pourritures au champ ET en conservation sont signalés ! (Photos : DR / Fiwap)



Avancement des arrachages : à travers le Nord-ouest de l'Europe (zone NEPG, UE-05), les arrachages ont repris milieu de semaine passée, plus ou moins rapidement en fonction de l'humidité du sol. En Grande-Bretagne, des investissements (nouvelles arracheuses !) de dernière minute ont été fait pour tirer ce qui doit encore l'être... Aux Pays-Bas, les producteurs qui ont fini vont aider leurs voisins. Dans les argiles (Ouest et Nord-ouest du pays), cela est difficile et très lent. Certaines terres ne seront pas récoltées. Globalement, les arrachages sont moins avancés qu'à la même période l'an passé. L'Allemagne est la plus avancée, les Pays-Bas le plus en retard. France, Belgique et Pays-Bas (dans cet ordre) ont récoltés entre 75 et 55%. Globalement, tous les cours sont fermes et en général à la hausse.

En **Belgique**, suivant les régions, les conditions locales et surtout les surfaces à arracher par producteur, on estime qu'on est à environ 70 - 75 % des surfaces arrachées. De nombreux (petits et moyens) producteurs auront fini avant les pluies de cette fin de semaine...

2) Après des récoltes dans le sec et le chaud, puis dans l'humide (avec des tubercules crottés et boueux) et des t° moyennes, les engrangements se poursuivent dans des conditions de sols entre « difficiles » (encore trop humide) et bonnes et avec des t° en baisse. Les différences de t° et d'humidité entre les lots récoltés à des moments et en conditions différentes sont très contrastées et rendent les premières phases de séchage et d'homogénéisation des t° au sein du tas un tant soit peu difficiles. Les différences de t° diurnes et nocturnes sont plus importantes depuis 1 à 2 jours. Cela implique 2 choses :

- D'une part le fait que si on récolte « *matin, midi, soir et nuit* », les t° de différents lots de pommes de terre rentrés sont assez différentes, et qu'il est impératif d'homogénéiser les différentes parties de tas pour éviter des problèmes de condensation dans le tas. Il faut donc pratiquer la ventilation portes entrouvertes (20 à 30% ouvert par exemple) et volets d'entrées d'air fermés ! Cela va homogénéiser le tas aux t° supérieures sans refroidir l'ensemble, surtout si on utilise un (ou plusieurs) canon(s) à chaleur avec un thermostat 2 à 3°C supérieur aux t° les plus froides du tas. Les canons sont certainement recommandés pour les lots rentrés crottés / mouillés ! L'homogénéisation aux t° supérieures va permettre des cicatrisations plus rapides.
- Les t° froides nocturnes sont bénéfiques au séchage (ce qui est très bon), malheureusement, elles sont aussi propices au refroidissement (ce qui est trop tôt dans la saison). Dépendant des lots qui sont rentrés, qui sont en train d'être mis en stockage et qui vont encore être engrangés, certains nécessitent un séchage léger (pommes de terres très propres en général, peu de terre adhérente, pas de boue), d'autres vont nécessiter des jours voire des semaines de séchage intensif à cause de la présence de terre adhérente humide et/ou de pourritures diverses. Et, quand il faut ventiler et sécher des semaines durant, on a intérêt à avoir des pommes de terre à t° relativement élevées (12° par exemple) et certainement pas à des t° à 7°C. Il faut donc, si vous savez que vous allez devoir sécher des jours ou des semaines durant, travailler avec un / des canon(s) à chaleur : on réchauffe l'air froid (qui est toujours séchant !), on sèche le tas, mais on ne le refroidit pas encore !

Dans les semaines qui viennent, on pourrait avoir des t° relativement fraîches / froides (ce qui avec l'aide d'un canon à chaleur serait parfait pour sécher), mais on pourrait aussi connaître des t° nocturnes trop douces (ce qu'on a connu de très nombreuses fois ces dernières années entre septembre et décembre) ... Et là, avec t° externes trop « chaudes » et t° des tubercules déjà refroidis (grâce aux t° nocturnes actuelles « assez froides ») il devient très difficile de sécher.

Marchés

récapitulatif

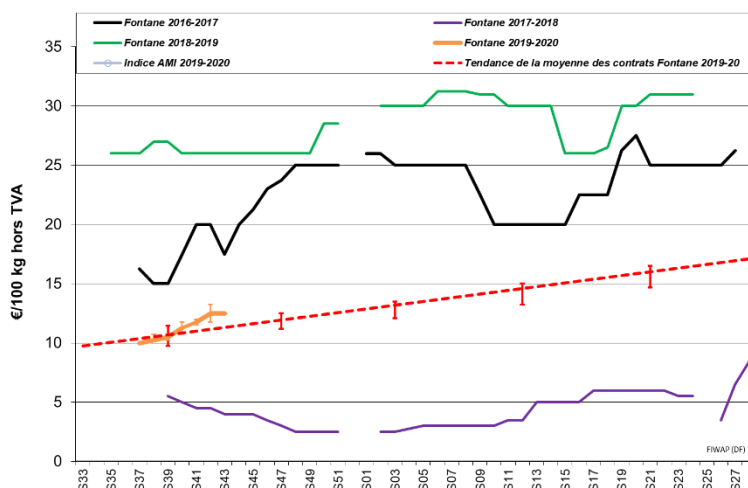

physiques européens :

des cours (source : NEPG) :



€/tonne		Semaine 42	Semaine 43	Semaine 44	Tendance
Belgique	Bintje	110,00 - 125,00	125,00	125,00	→
	Challenger	110,00 - 125,00	125,00	125,00	→
	Fontane	110,00 - 125,00	125,00	125,00	→
Pays-Bas	Frites, >40mm, NeBeDe	110,00 - 145,00	120,00 - 150,00	-	↑
	Frites, >40 mm, autres	160,00 - 180,00	160,00 - 180,00	-	→↑
	Export	145,00 - 160,00	145,00 - 160,00	-	→↑
	Frites extra (VTA)	-	150,00 - 180,00	-	
France industrie	Bintje > 345 PSE	110,00	125,00	127,00	↑
	Fontane	110,00 - 120,00	125,00	127,00	↑
	Autres variétés industrie	110,00 - 125,00	125,00	127,00	↑
Allemagne	Fontane / Challenger	120,00 - 125,00	125,00 - 130,00	-	↑
	Innovator	130,00 - 135,00	140,00 - 145,00	-	↑
Grande-Bretagne		151,90 € (131,14 £)	-	-	↑
<i>Belgique (Fiwap/PCA)</i>		<i>Tout venant 35 mm +, fritable, vrac, départ, min 360 g/5 kg PSE, min 60 % 50 mm +, chargé, hors TVA. *pour Bintje : spécifications assouplies vers 335 g/5 kg PSE et max 15 % de flottantes à 1,060</i>			
<i>Pays-Bas (Cotation PotatoNL + cotation VTA)</i>		<i>Destination industrie frites: tt-venant, vrac, fritable, départ, 40 mm +, min 60 % 50 mm+, min 360 g/5 kg PSE). Export : tt-venant, vrac, départ, 40 mm +, min 60 % 50 mm+. Prix hors TVA.</i>			
<i>France (RNM)</i>		<i>Bassin Nord, non lavée, 360g/5 kg PSE, tout venant 35mm +, fritable, hors TVA</i>			
<i>Allemagne (Reka-Rhénanie)</i>		<i>Fritable, 40 mm+, vrac, départ, hors TVA (Reka - Rhénanie). A certaines périodes, 10,00 €/t à retirer pour triage !</i>			
<i>Grande Bretagne (AHDB Potatoes)</i>		<i>Prix moyen marché libre : toutes variétés, départ ferme (sac ou vrac), sans accord de vente avant le 1^{er} juillet. Chaque transaction intervient dans le prix moyen marché libre de la semaine de livraison</i>			

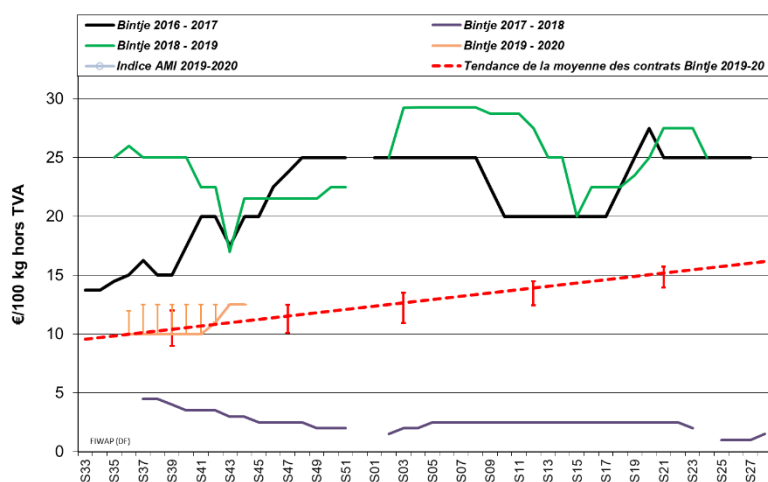

Belgique (semaine 44): message des marchés Fiwap / PCA : Pommes de terre industrielles :

Les cours pour les 3 principales variétés restent identiques après les hausses des 2 dernières semaines. Les marchés restent néanmoins fermes car les arrachages sont toujours en cours et l'offre par conséquent peu pressante. La demande industrielle cette semaine semble plus calme que la semaine passée. L'épluchage recherche les lots idéaux de Bintje (calibre suffisant et

PSE non excessifs). L'export est plus calme (après une semaine passée bien active) vers divers pays de

l'Est, particulièrement vers la Pologne et la Roumanie, où une partie des récoltes est consommée maintenant car non stockable.

Prix pour le tout venant, 35 mm+, min 60 % 50 mm+, min 360 g/5kg de PSE, vrac, fritable, départ, hors TVA, livraison directe :

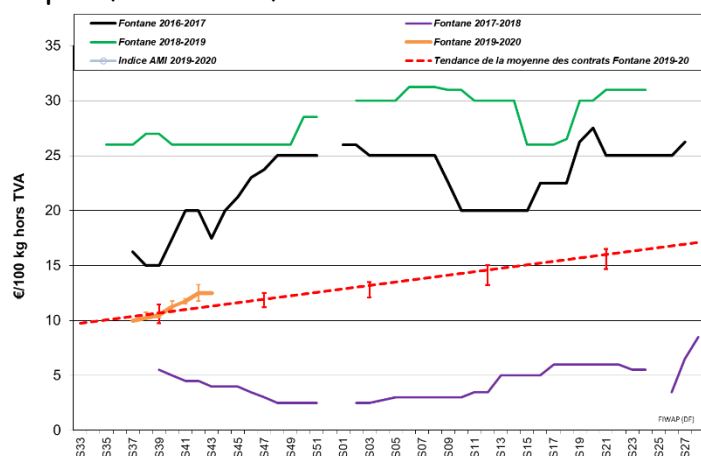

Bintje : autour de 12,50 €/q, selon calibre et destination ; marché soutenu ;

Fontane : autour de 12,50 €/q, marché soutenu ;

Challenger : autour de 12,50 €/q, marché soutenu.

Innovator : entre 13,00 - 14,00 €/q. Ferme.

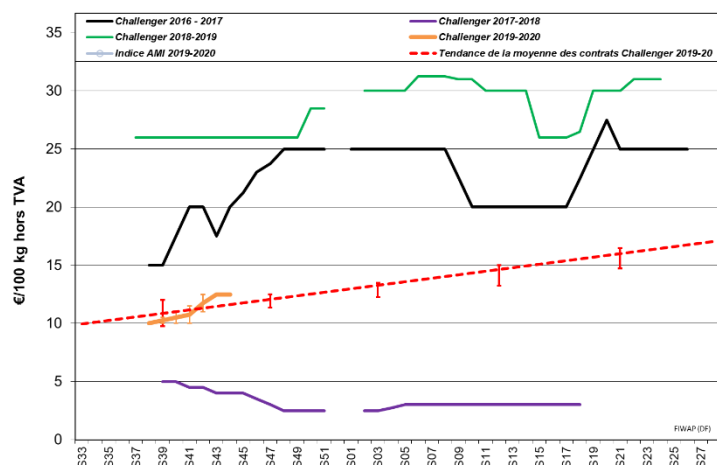

Plant de Bintje : Peu de commerce, peu de

ventes, marché dans l'expectative. Prix

indicatifs. Plant hollandais, classe A, rendu

mars 2020, par 5 tonnes, en sacs, hTVA :

Calibre 28 - 35 mm : 60,00 - 62,00 €/q

Calibre 35 - 45 mm : 40,00 - 42,00 €/q

Approvisionnez Pommak en apportant votre transaction d'achat ou de vente en temps réel.

POMMAK : La liste Pommak vous attend sur www.pommak.be ! Ayez le réflexe Pommak : apportez votre transaction sur la liste Pommak sur www.pommak.be. C'est anonyme et sécurisé ! Pommak est l'outil le plus adapté pour suivre au jour le jour les évolutions de marché et pour caractériser les prix selon la qualité. Pommak fonctionne pour toutes variétés, toutes qualités et tous délais de livraison. Mot de passe oublié ? Contactez-nous à pl@fiwap.be ou df@fiwap.be ou 081/61.06.56 .



Pommak sur votre téléphone intelligent : l'application Pommak est disponible sur le Play Store de Google : (<https://play.google.com/>) ... et vous voilà équipé pour consulter la liste des transactions relayées, apporter votre transaction en temps réel (même quand vous êtes sur votre tracteur...), ou encore valider ou faire valider votre transaction. N'attendez-pas !

Marché à terme: EEX à Leipzig (€/q) Bintje, Agria et var. apparentées pour transfo, 40 mm+, min 60 % 50 mm +:

€/q	21/10	22/10	23/10	24/10	25/10	28/10 clôture-Volumes-Positions ouvertes		
Novembre 2019	13,00	13,00	13,50	13,50	14,00	14,00	0	39
Avril 2020	16,10	16,70	17,30	17,90	17,60	16,90	127	5449

Juin 2020	17,70	17,70	18,50	18,70	18,70	18,20	3	32
Avril 2021	15,60	15,60	15,70	15,70	15,70	15,70	0	311

NC = non coté (place boursière fermée).

Pays-Bas : Toutes les cotations étaient en hausse la semaine passée sous l'influence de la faible progression des arrachages et de l'offre très limitée. C'est particulièrement dans l'Ouest et le Nord-ouest du Pays, dans les argiles, que les arrachages « patinent ». Les prix se sont particulièrement appréciés pour les lots secs et indurés dont l'export a besoin. **Prix export** sur base de **14,50 à 16,00 €/q** départ producteur pour exporter vers l'Europe de l'Est, l'Afrique et les Caraïbes. **Industrie et négoce** sont aussi demandeurs, avec la principale cotation « NeBeDe 40mm+ » en hausse entre **12 et 15,00 €/q**.

Cotation PotatoNL : voir aussi sur www.potatonl.com

PotatoNL (€/q) :	09/10 (S41)	16/10 (S42)	23/10 (S43)
I) Cat. 1- fritable, 40 mm+ à destination NL/B/D	11,00 – 13,00	11,00 - 14,50	12,00 - 15,00
II) Cat. 2 - fritable, 40 mm+ autres	15,00 – 17,00	16,00 - 18,00	16,00 - 18,00
III) Agria, Markies, Victoria pour frites fraîches	13,00 – 17,00	14,00 - 18,00	15,00 - 18,00
IV) Groupe Innovator, Markies (longues frites)	12,00 – 13,00	12,00 - 14,50	12,50 - 14,50
V) Fontane, Challenger, Bintje (rondes - ovales)	11,00 – 12,00	11,00 - 14,00	12,00 - 13,50
VI) Export 40 mm	14,00 – 15,50	14,50 - 16,00	14,50 - 16,00
IX) flocons PSE > 360 gr/5kg	8,50 – 10,50	8,50 - 10,50	8,50 - 10,50

France : marché ferme, cours en hausse ; offre en hausse avec la progression des arrachages, mais demande en hausse également.

Pomme de terre industrielle non lavée, vrac, départ, hTVA, Nord Seine, €/qt, min - max (moy) (RNM) :

Pdt industrie, Nord Seine, non lavée, en €/100 kg	Sem. 42	Sem. 43
Bintje, 35 mm+, fritable, >360 g/5 kg PSE	11,00	12,50
Fontane, 35 mm+, fritable	11,50	12,50
Diverses variétés fritables, 35 mm+	11,50	12,50

Allemagne : **Marché du frais** variable, plus ferme en chairs fermes à **20,00 €/q** (contre 19,33 €/q) la semaine passée et chairs tendres & farineuses en hausse à **18,58 €/q** (contre 18,08 €/q). **Pour des lots à cicatrisation finie, compter 5 €/qt en plus !** Toujours une bonne demande de l'Est et du Sud-est de l'Europe, avec des volumes conséquents qui partent....

Marché de la transformation : cotations plus fermes en Fontane / Challenger à **12,50 - 13,00 €/q** (contre 12,00 - 12,50 €/q), et plus fermes en Innovator entre **14,00 et 14,50 €/q** (contre 13,00 - 13,50 €/q). Lente progression de fin de campagne sur champs ayant été irrigué pendant l'été puis ayant reçu beaucoup de précipitations...

Pommes de terre bio : cours des bios rendues autour de **65,00 - 67,00 €/q** reconduits.

	11/10 (S41)	18/10 (S42)	25/10 (S43)
Prix REKA Rhénanie : prix producteurs*, hTVA			
Industrie, 40 mm+ :	Fontane et Challenger	11,50 - 12,00	12,00 - 12,50
	Innovator	12,50 - 13,00	13,00 - 13,50
Rhénanie : Chair tendre		18,00	18,00
Chair ferme		20,00	20,00
Chair farineuse		19,00	19,00

Petit commerce et marchés, prix départ ferme par sacs de 25 kg	8,50 7,50	8,50 7,50	8,50 7,50
Prix AMI GmbH	11/10 (S41)	18/10 (S42)	25/10 (S43)
Chair ferme	19,17	19,33	20,00
Chair tendre et farineuse	18,13	18,08	18,58
Bio (toutes var. confondues) , rendues préparateur	65,00 - 67,00	65,00 - 67,00	65,00 - 67,00
Pdt bio (prix de vente): dernières cot. disponibles:	Semaine 24	Semaine 26	Semaine 28
toutes var., comm. détail, €/kg (caisse 12,50 kg)	1,36	1,33	1,33
chair ferme, comm. détail, €/kg (caisse 12,50 kg)	1,3295	1,3106	1,3276
chair tendre., comm. détail, €/kg (caisse 12,50 kg)	1,4107	1,3307	1,3172
toutes var., comm. gros, caisse 12,5 kg	1,11nc	1,0904	0,9770
chair ferme, comm. gros, caisse 12,5 kg	1,12	1,0936	0,9641
chair tendre, comm. gros, caisse 12,5 kg	1,11	1,0945	0,9743
		nc	1,34

*En période de départ champs, il faut retirer 1,00 €/q à ces prix pour frais de triage !!

Grande-Bretagne : Prix moyen AHDB marchés libres **semaine 42** (se terminant le 19/10) : **15,19 €/q** (contre 14,58 €/q (toutes variétés tous marchés confondus) en semaine 41). Le marché est à la hausse pour 2 raisons : meilleure demande, mais aussi variétés plus chères dans le « panier des variétés » pour les prix libres de la semaine.

Amérique du Nord: d'après AMI GmbH, les éléments ont sérieusement affecté une partie de la récolte étatsunienne (dans l'Idaho (A) (gel), le Minnesota (B) et le Dakota du Nord (C) (excès d'eau)) et canadienne (dans l'Alberta (D) (gel) et le Manitoba (E) (excès d'eau)). Dans l'Idaho et l'Alberta par exemple, respectivement 10% et 15% des récoltes sont touchées par le gel. Dans le « spudstate » (l'état patate) qu'est l'Idaho, les prix aux producteurs (pour des calibres moyens de variétés pour le frais) se sont envolés à **60,00 €/q !**

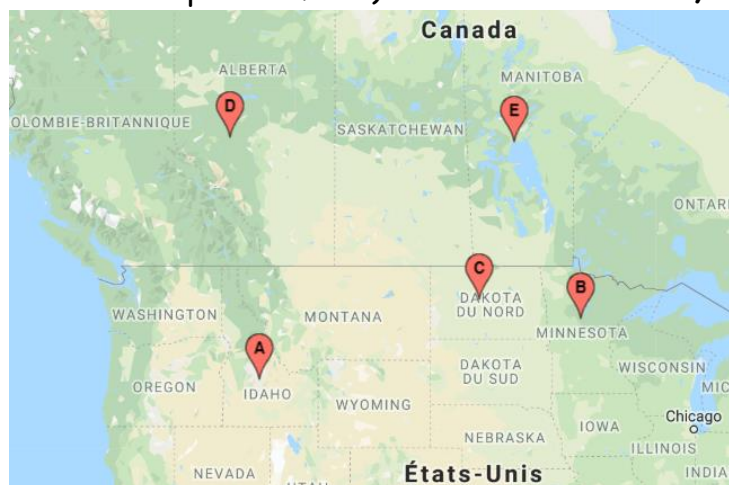

Prochain message **mardi 05 novembre 2019.**

Dernier communiqué du NEPG en date : à voir d'ici peu sur notre site www.fiwap.be

Auteurs : Pierre Lebrun – Daniel Ryckmans. Pour toute question : pierre.lebrun@fiwap.be ou daniel.ryckmans@fiwap.be ou 081/61.06.56. La synthèse des marchés belges est établie en étroite collaboration entre Fiwap et PCA et ne peut être reprise qu'en mentionnant les 2 organismes sous le vocable « Message des marchés Fiwap/PCA » ou « Marktbericht PCA/Fiwap ».

Sources : Général : NEPG. Belgique : contacts téléphoniques pris auprès de professionnels du secteur (producteurs, négociants, courtiers, transformateurs...) figurant parmi une liste de 80 correspondants. France = RNM (Réseau des Nouvelles des Marchés) à Lille. Pays-Bas = PotatoNL + NAO (Nederlandse Aardappel Organisatie), VTA (Verenigde Telers Akkerbouw); Boerderij ; PotatoNL ; Allemagne = REKA-Rhénanie ; EEX (Leipzig) ; AMI (Agrarmarkt Information - GmbH). Grande-Bretagne = AHDB Potatoes, Potato Call.