

**Actualités et situation des marchés :
Mardi 01 octobre 2019.**

Actualités : 1) La récolte allemande devrait être relativement basse avec une production 10,4 MT (millions de tonnes) contre 8,9 MT en 2018 et une moyenne pluriannuelle (5 ans) de 10,68 MT. Le rendement moyen est de 37,7 t/ha.

Arrachages et mise en conservation, 30 septembre (Crédit photos : DR / Fiwap)



Pupe de larve L4 de doryphore s'étant enfoncée et installée dans le sol pour l'hiver. Adulte de fin de saison plus sombre qu'en été et pupa.



2) Arrachages et mise en stockage :

Arrachages : Les premiers arrachages pour stocker ont eu lieu grâce aux pluies de la semaine passée ainsi que celles de la fin de semaine. Les conditions d'arrachage sont bien meilleures que dans le sec il y a 1 semaine encore et les températures ni trop chaudes ni trop froides. N'oubliez pas néanmoins, qu'après une longue période de sécheresse suivie de précipitations conséquentes (cela n'a pas été le cas partout !), il faut du temps (plusieurs jours) pour que la pomme de terre se rééquilibre : elle absorbe de l'eau, voit sa turgescence

augmenter, puis se stabilise, et tout cela prend du temps ! Arracher trop vite après d'importantes précipitations n'est pas toujours indiqué si on veut réduire le risque d'endommagements ! Il n'y a pas de règles, car il y a des différences en matière de variétés, maturité, induration de la peau, quantité de terre et températures...

Veiller à faire monter autant de terre que possible sur la première chaîne d'arrachage afin de limiter les coups ! Les protections (matelas fond de benne et brise chutes) sont d'autant plus importantes qu'il y a moins de terre ! Les hauteurs de chute sur toute la chaîne d'arrachage, réception, déterrage, mise en tas, doivent être évitées au maximum. Les mousses de protection servent à protéger les tubercules des parois du stortbak, des zones de chutes et de raccords entre tapis, des bords de bandes transporteuses, etc. Entre 2 bennes, ne videz jamais le déterreur complètement afin de limiter les coups et endommagements. Evitez les angles droits entre bandes transporteuses. Maintenez un flux régulier de pommes de terre, et partout où cela est possible, qu'elles « coulent au lieu de tomber et sauter »... La bande élévatrice ne doit pas rester en position fixe afin d'éviter la formation de cônes de terre dans le tas qui rendent ensuite la ventilation plus compliquée et moins précise. Plus la t° est basse, plus les pommes de terre sont sensibles. Les coups et endommagements mécaniques sont aussi des portes d'entrées des maladies.

Mise en stockage : Les lots douteux ou à problèmes ne doivent pas rentrer dans le fond des hangars ! Les éventuelles zones à problèmes aux champs ne doivent pas être arrachées ou doivent du moins être stockées à part où à l'entrée des hangars. D'où l'importance de déterminer la qualité parcelle par parcelle !

Dès les premières bennes rentrées n'oubliez pas de favoriser tout ce qui permet les courants d'air et la ventilation naturelle. Un ventilateur mobile pour augmenter les courants d'air et sécher quelque peu le front de tas ne peut être que positif ! Bien sûr, tout cela doit se faire en gérant en même temps l'application - poudre ou liquide - de l'anti-germinatif pour que celui-ci aille bien sur les pommes de terre et pas autre part !

Dès que vous arrachez à des périodes et/ou des jours différents, il y a un risque d'avoir des différences de t° entre différentes parties de tas, et donc des problèmes de condensation entre zones « froides » et zones « chaudes ». Il est donc important, dès les premières nuits, de ventiler en interne (volets d'entrée d'air fermés, portes et volets de sortie ouverts ou entrouverts). La cicatrisation se fait 2 fois plus vite à 18°C qu'à 12°C (respectivement 14 et 30 jours). Ne refroidissez pas vos pommes de terre trop vite, car il peut encore y avoir des moments (trop) doux en octobre et en novembre, voire en décembre, rendant alors la ventilation impossible, ou du moins difficile si la t° des pommes de terre est inférieure à celle de l'air !

En cas de lots à problèmes (vitreuses, tubercules secondaires non cicatrisés, pommes de terre blessées (chaque éraflure, blessure ou coupure est une porte d'entrée aux maladies !!!), le séchage se fera avec un canon à chaleur. Celui-ci permet de réchauffer l'air plus froid que les pommes de terre, de maintenir les pommes de terre à température suffisamment élevée pour une bonne cicatrisation, tout en séchant vos précieux tubercules.

Marchés physiques européens : récapitulatif des cours (source : NEPG) :

	€/tonne	Semaine 38	Semaine 39	Semaine 40	Tendance
 Belgique Hâtives industrie	Bintje	100,00	Non coté	Non coté	-
	Challenger	100,00 - 125,00	100,00 - 125,00	100,00 - 125,00	→
	Fontane	100,00	100,00 - 105,00	100,00 - 105,00	↑
		100,00	100,00 - 105,00	100,00 - 105,00	↑
Pays-Bas	Frites, >40mm, NeBeDe	100,00 - 120,00	105,00 - 125,00	-	↑
	Frites, >40 mm, autres	130,00 - 150,00	130,00 - 15,00	-	→
	Export	130,00 - 145,00	130,00 - 145,00	-	→
France industrie	Bintje > 345 PSE	100,00	100,00	100,00	→
	Fontane	100,00	100,00	100,00 - 110,00	→
	Autres variétés industrie	100,00 - 125,00	100,00 - 125,00	100,00 - 125,00	→
Allemagne	Fontane / Challenger	112,50 - 117,50	112,50 - 117,50	-	→
	Zorba	112,50 - 117,50	112,50 - 117,50	-	→
	Innovator	117,50 - 122,50	117,50 - 122,50	-	→
Grande-Bretagne		154,41 € (123,39 £)	-	-	↓
<i>Belgique (Fiwap/PCA)</i>	<i>Tout venant 35 mm +, fritable, vrac, départ, min 360 g/5 kg PSE, min 60 % 50 mm +, chargé, hors TVA. *pour Bintje : spécifications assouplies vers 335 g/5 kg PSE et max 15 % de flottantes à 1,060</i>				
<i>Pays-Bas (Cotation PotatoNL + cotation VTA)</i>	<i>Destination industrie frites : tout-venant, vrac, fritable, départ, 40 mm +, min 60 % 50 mm+, min 360 g/5 kg PSE). Export : tout-venant, vrac, départ, 40 mm +, min 60 % 50 mm+. Prix hors TVA.</i>				
<i>France (RNM)</i>	<i>Bassin Nord, non lavée, 360g/5 kg PSE, tout venant 35mm +, fritable, hors TVA</i>				
<i>Allemagne (Reka-Rhénanie)</i>	<i>Fritable, 40 mm+, vrac, départ, hors TVA (Reka - Rhénanie). A certaines périodes, 10,00 €/t à retirer pour triage !</i>				
<i>Grande Bretagne (AHDB Potatoes)</i>	<i>Prix moyen marché libre : toutes variétés, départ ferme (sac ou vrac), sans accord de vente avant le 1^{er} juillet. Chaque transaction intervient dans le prix moyen marché libre de la semaine de livraison</i>				

Belgique (semaine 40): message des marchés Fiwap / PCA :

Pommes de terre industrielles :

Malgré le début des récoltes l'offre globale reste limitée en raison des faibles rendements moyens observés. La demande industrielle est assez peu présente, mais plusieurs acheteurs se montrent plus actifs (usines ou négoce). L'export est plus lent, les productions locales en Pologne et en Roumanie notamment occupant la place.

Prix pour le tout venant, 35 mm+, min 60 % 50 mm+, min 360 g/5kg de PSE, vrac, fritable, départ, hors TVA, livraison directe :

Bintje : 10,00 à 12,50 €/q, selon calibre et destination ; marché ferme ;

Fontane et **Challenger** : 10,00 à 11,00 €/q, marché ferme.

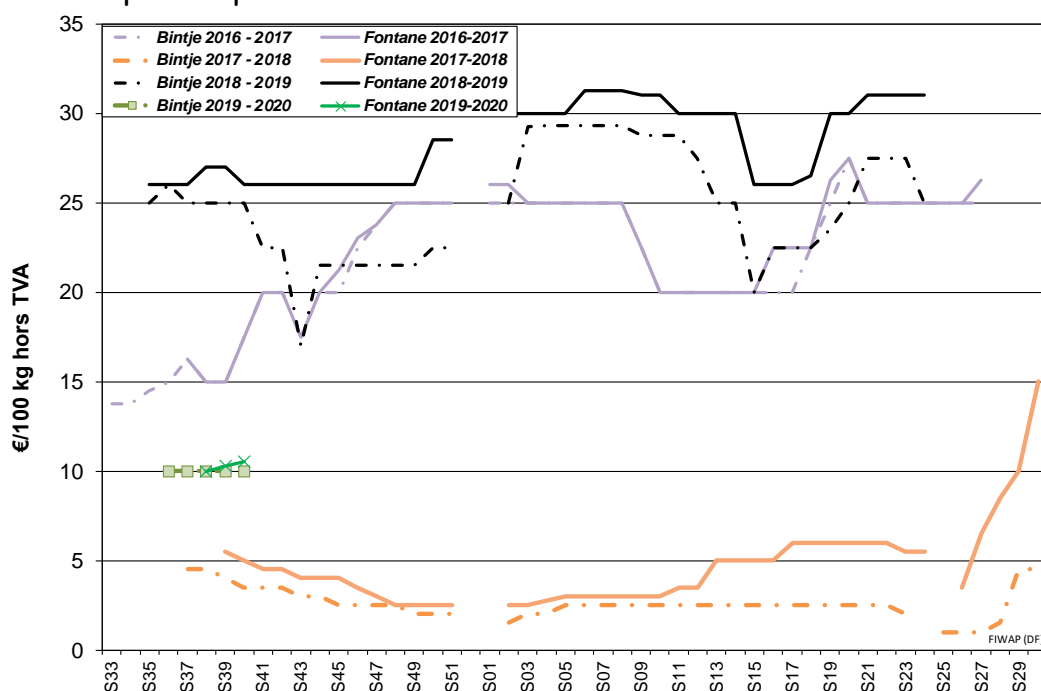

Marchés du frais : L'essentiel des approvisionnements a lieu sous contrat, et les transactions libres sont (très) rares.

Les rendements sont très variables entre variétés et sous-régions, mais ils restent en moyenne sous la normale malgré l'irrigation utilisée (notamment en variétés à chair ferme). La lavabilité est globalement (très) correcte. Il reste encore de nombreuses incertitudes sur la qualité finale car plusieurs variétés ont été défanée (très) tard en vue de laisser le calibre progresser, avec à la clé des risques de développement de rhizoctone ou de gale argentée. Des PSE trop élevés sont signalés dans certaines variétés à chair ferme.

Prix indicatifs pour le tout venant, 35 mm+, départ, lavable :

Variétés à chair tendre (Challenger, Alegria, Artemis...) : 14,00 à 19,00 €/q

Variétés à chair ferme :

- De type Nicola, Franceline : 20,00 à 25,00 €/q
- De type Charlotte, Annabelle, Jazzy... : 25,00 à 30,00 €/q.

Approvisionnez Pommak en apportant votre transaction d'achat ou de vente en temps réel.

POMMAK : La liste Pommak vous attend sur www.pommak.be ! Ayez le réflexe Pommak : apportez votre transaction sur la liste Pommak sur www.pommak.be. C'est anonyme et sécurisé ! Pommak est l'outil le plus adapté pour suivre au jour le jour les évolutions de marché et pour caractériser les prix selon la qualité. Pommak fonctionne pour toutes variétés, toutes qualités et tous délais de livraison. Mot de passe oublié ? Contactez-nous à pl@fiwap.be ou df@fiwap.be ou 081/61.06.56 .



Pommak sur votre téléphone intelligent : l'application Pommak est disponible sur le Play Store de Google : (<https://play.google.com/>) ... et vous voilà équipé pour consulter la liste des transactions relayées, apporter votre transaction en temps réel (même quand vous êtes sur votre tracteur...), ou encore valider ou faire valider votre transaction. N'attendez-pas !

Marché à terme: EEX à Leipzig (€/q) Bintje, Agria et var. apparentées pour transfo, 40 mm+, min 60 % 50 mm +:

€/q	24/09	25/09	26/09	27/09	23/09 clôture	Volumes	Positions ouvertes
Novembre 2019	13,80	13,80	13,80	13,10	12,80	0	49
Avril 2020	15,10	15,20	15,50	15,60	15,60	56	5255
Juin 2020	17,20	16,90	16,60	16,50	16,50	0	35
Avril 2021	15,50	15,50	15,50	15,40	15,50	0	249

NC = non coté (place boursière fermée).

France : Pour l'industrie, le point bas du marché est à 10 €/q en variétés « de base » (dont Fontane et Challenger), et à 12 - 12,5 €/q en Innovator. Certains industriels sont aux achats dans un marché qualifié de stable où les cours sont reconduits à l'identique depuis plusieurs semaines. Sur les marchés du frais, les variétés à chair tendre se situent entre 18 et 25 €/q, et les chair ferme entre 30 et 45 €/q selon lavabilité et variété. Côté export, l'Espagne, l'Italie et les pays de l'Est sont intéressés mais

30 à 40 % des surfaces françaises seraient arrachées (estimation UNPT au 25 septembre).

Pomme de terre industrielle non lavée, vrac, départ, hTVA, Nord Seine, €/qt, min - max (moy) (RNM) :

Pdt industrie, Nord Seine, non lavée, en €/100 kg	Sem. 39	Sem. 40
Bintje, 35 mm+, fritable, >360 g/5 kg PSE	10,00	10,00
Fontane, 35 mm+, fritable	10,00	10,00 - 11,00 (10,00)
Diverses variétés fritables, 35 mm+	10,00 - 12,50 (11,00)	10,00 - 12,50 (11,00)

Statistiques de transformation (source : GIPT via UNPT) : les usines françaises ont travaillé 184.000 tonnes de juillet 2019 au 31 août 2019, soit 4 % de moins que l'an dernier (-9.000 tonnes), mais 16.000 de plus qu'en 2017. Le mois de juillet a été peu actif (75.000 tonnes) au contraire du mois d'août (109.000 tonnes). 70 % des approvisionnements sont sous contrat et 25 % introduits de l'étranger.

Rendements en parcelles de référence (source : CNIPT / UNPT) : plus de 240 parcelles de **pommes de terre de consommation** (industrie et frais) prélevées pour la dernière fois en semaines 37 et 38 en Nord/Pas-de-Calais, Picardie, Champagne-Ardenne et Haute-Normandie : rendement moyen (toutes variétés, irrigué ou en sec) à 45,9 t/ha, soit 2,7 t de moins que la moyenne des 5 dernières années. La Haute-Normandie affiche moins de 40 t/ha en moyenne, les 3 autres zones étant à plus de 45 t/ha. L'irrigation a apporté en moyenne 8 t/ha. Les rendements en **variétés féculières** sont catastrophiques avec une moyenne de 40 t/ha (à 17) contre 52,6 t/ha sur 2010 - 2014 et de 42,7 /ha sur les 5 dernières années.

Pays-Bas : Peu de pression de l'offre malgré la période de récolte entamée. Mais la **demande industrielle** ne se bouscule pas non plus, de sorte qu'il se passe peu de choses effectives. Les cours restent calés entre 10 et 12,50 €/q en variétés industrielles de base. Agria et variétés du même segment décrochent des prix plus élevés (jusque 15 €/q). Le **commerce intérieur** (actions de promotion dans la distribution) tourne bien sur base de prix au producteur variant entre 13 et 24 €/q (variétés à chair tendre essentiellement). L'**export** (Afrique et Europe de l'Est) es assez actifs sur base de 16 à 18 € (calibré en sacs/big-bags départ préparateur).

Cotation PotatoNL : voir aussi sur www.potatonl.com

PotatoNL (€/q) :	18/09 (S 38)	25/09 (S 39)
I) Cat. 1- fritable, 40 mm+ à destination NL/B/D	10,00 - 12,00	10,00 - 12,50
II) Cat. 2 - fritable, 40 mm+ autres	13,00 - 15,00	13,00 - 15,00
III) Agria, Markies, Victoria pour frites fraîches	12,00 - 15,00	12,00 - 15,00
IV) Groupe Innovator, Markies (longues frites)	10,00 - 12,00	11,00 - 12,50
V) Fontane, Challenger, Bintje (rondes - ovales)	10,00 - 10,50	10,50 - 11,50
VI) Export 40 mm	13,00 - 14,50	13,00 - 14,50
IX) flocons PSE > 360 gr/5kg	7,00 - 10,00	7,00 - 10,00

Allemagne : La grande distribution a été extrêmement active ces 2 dernières semaines avec ses « *Sonderaktionen* » (actions spéciales) en vue de dynamiser les ventes en ce début d'automne. Les prix très bas - de 0,33 à 0,36 €/kg - devraient permettre de stimuler les ventes et la consommation. On remarque aussi des sacs ou sachets toujours plus petits (les sacs de 15 kg ont fait place aux 10 kg, les sachets de 2,5 kg au 2,0 ou 1,5 kg...). **Marché du frais** en légère baisse, avec chairs fermes à **19,50 €/q** (contre 19,67 €/q) la semaine passée et chairs tendres & farineuses à **18,38 €/q** (contre 18,50 €/q). Toujours une demande de l'Est et du Sud-est de l'Europe.

Marché de la transformation : cotations stables : Fontane / Challenger à **11,25 - 11,75 €/q**, Zorba entre **11,25 et 11,75 €/q** et Innovator entre **11,75 et 12,25 €/q**.

Pommes de terre bio : cours des bios rendues autour de **65,00 - 67,00 €/q** reconduits. La récolte des bios est quasiment finie, la demande en ce début d'automne moins animée qu'espérée, suite notamment aux importantes réclames faites pour les conventionnelles...

	13/09 (S37)	20/09 (S38)	27/09 (S39)
Prix REKA Rhénanie : prix producteurs*, hTVA			
Industrie, 40 mm+ : Fontane et Challenger Zorba Innovator	11,25 - 11,75	11,25 - 11,75	11,25 - 11,75
	11,25 - 11,75	11,25 - 11,75	11,25 - 11,75
	11,75 - 12,25	11,75 - 12,25	11,75 - 12,25
Rhénanie : Chair tendre	18,00	18,00	18,00
Chair ferme	20,00	20,00	20,00
Chair farineuse	19,00	19,00	19,00
Petit commerce et marchés, prix départ ferme par sacs de 25 kg	8,50	8,50	8,50
	7,50	7,50	7,50
Prix AMI GmbH	13/09 (S37)	20/09 (S38)	27/09 (S39)
Chair ferme	19,67	19,67	19,50
Chair tendre et farineuse	18,50	18,50	18,38
Bio (toutes var. confondues) , rendues préparateur			65,00 - 67,00
Pdt bio (prix de vente): dernières cot. disponibles:	Semaine 24	Semaine 26	Semaine 28
toutes var., comm. détail, €/kg (caisse 12,50 kg)	1,47	1,36	
chair ferme, comm. détail, €/kg (caisse 12,50 kg)	1,5095	1,3206	1,76
chair tendre., comm. détail, €/kg (caisse 12,50 kg)	1,5507	1,4107	1,72
toutes var., comm. gros, caisse 12,5 kg	1,11nc	1,2104	1,70
chair ferme, comm. gros, caisse 12,5 kg	1,12	1,1236	1,41
chair tendre, comm. gros, caisse 12,5 kg	-	1,1145	1,43
		nc	1,34

*En période de départ champs, il faut retirer 1,00 €/q à ces prix pour frais de triage !!

Grande-Bretagne : Prix moyen AHDB marchés libres semaine 38 (se terminant le 21/09) : **15,44 €/q** (contre 15,37 €/q (toutes variétés tous marchés confondus) en semaine 37).

Prochain message mardi 08 octobre 2019.

Auteurs : Pierre Lebrun – Daniel Ryckmans. Pour toute question : pierre.lebrun@fiwap.be ou daniel.ryckmans@fiwap.be ou 081/61.06.56. La synthèse des marchés belges est établie en étroite collaboration entre Fiwap et PCA et ne peut être reprise qu'en mentionnant les 2 organismes sous le vocable « Message des marchés Fiwap/PCA » ou « Marktbericht PCA/Fiwap ».

Sources : Général : NEPG. Belgique : contacts téléphoniques pris auprès de professionnels du secteur (producteurs, négociants, courtiers, transformateurs...) figurant parmi une liste de 80 correspondants. France = RNM (Réseau des Nouvelles des Marchés) à Lille. Pays-Bas = PotatoNL + NAO (Nederlandse Aardappel Organisatie), VTA (Verenigde Telers Akkerbouw); Boerderij ; PotatoNL ; Allemagne = REKA-Rhénanie ; EEX (Leipzig) ; AMI (Agrarmarkt Information - GmbH). Grande-Bretagne = AHDB Potatoes, Potato Call.