

Actualités et situation des marchés : Mardi 12 février 2019



Agenda : prochains rendez-vous :

- Journée pomme de terre phytolice : ce jeudi 14 février à Gembloux : 2 sessions prévues (matin et après-midi). Inscription sur <https://goo.gl/forms/AXU10sA6vpURhWcu2> ou au 081/61.06.56.
- Assemblée générale annuelle du Groupement wallon des Producteurs de Plants de Pomme de terre (GWPPPD-upr) : le vendredi 22 février après-midi à Ciney.
- Voyage annuel Fiwap dans le Sud-ouest des Pays-Bas : le **vendredi 1^{er} mars**. Départs à Gembloux et au Sud de Malines. Dû à une surcharge de travail, le programme ne sera bouclé et le courrier envoyé que courant de semaine prochaine. 3 fermes seront visitées et une présentation de NEDATO est au programme. Vous pouvez d'ores et déjà vous inscrire au 081/610 656 ou chez Muriel Michaux mm@fiwap.be.
- Assemblée générale annuelle de la FIWAP : le lundi 11 mars en soirée à Houtain-le-Val
Tous les détails de ces événements bientôt (ou déjà) dans votre boîte courriel.

Actualités : 1) Message de l'AFSCA / FAVV relatif au Brexit : L'Agence est pleinement consciente des difficultés que risquent de rencontrer les opérateurs dans le cadre du Brexit. Une rubrique Brexit existe déjà sur <http://www.afsca.be/professionnels/importation/brexit/> Nous avons cependant décidé de créer un site internet spécifique afin de mieux répondre aux interrogations des entreprises de la chaîne alimentaire au sens large. Ce nouveau site Internet de l'AFSCA sera mis en ligne mi-février et sera régulièrement mis à jour en fonction des développements. Les opérateurs pourront y trouver la réponse à de nombreuses interrogations. Cette voie d'accès à l'information sera fortement à privilégier. Autres liens utiles pour les entreprises : https://finances.belgium.be/fr/douanes_accises/entreprises/brexit et <https://economie.fgov.be/fr/themes/entreprises/brexit>

2) D'après le **Statistische Bundesamt** allemand, il y avait au 31/12/2018 1,5 millions de tonnes (MT) en moins dans les hangars par rapport à un an avant. Ce qui est 35% de stocks en moins. Et ce qui explique le marché très tendu de ces derniers mois, et les hausses successives des prix aux producteurs. Et qui explique le phénomène des transferts de pommes de terre du marché du frais vers la transformation, les hausses répétées des prix des variétés du frais, les difficultés des exportateurs, et les introductions plus précoces que d'habitude provenant de France.

Belgique (semaine 07): message des marchés Fiwap / PCA :

Le marché est à la fois calme et tendu. Il y a peu de vendeurs, ceux-ci n'osant pas engager des volumes avant de savoir où ils en sont dans leurs contrats (et les tares qui vont avec...), ou, voulant de meilleurs prix. Les acheteurs trouvent les volumes nécessaires avec leurs contrats

et les éventuelles sur-tonnes. Certains transformateurs travaillent « *vollebak* » et à flux tendu avec de bonnes ventes de produits finis. Pour d'autres c'est exactement l'inverse, avec des stocks de produits finis qui s'accumulent. Certaines usines vont travailler plus avant le Brexit, les grossistes britanniques voulant faire des réserves avant la date de sortie des anglais de l'Union...

Variétés industrielles : marchés globalement inchangés et stables. Offre toujours (très) faible, par faiblesse des stocks et/ou spéculation.

Fontane : 30,00 à 32,50 €/q ; marché ferme ;

Challenger : 30,00 à 32,50 €/q ; marché ferme ;

Bintje : marché soutenu : « qualité fritable » : max 15 % de flottantes à 1060 g/l et PSE min de 335 g/5 kg : 27,50 à 31,00 €/q en fonction de la qualité (PSE, cuisson...), du calibre et de l'acheteur. Les prix du haut de la fourchette sont accordés pour les plus beaux lots et de très bonne qualité, principalement pour les frites fraîches.

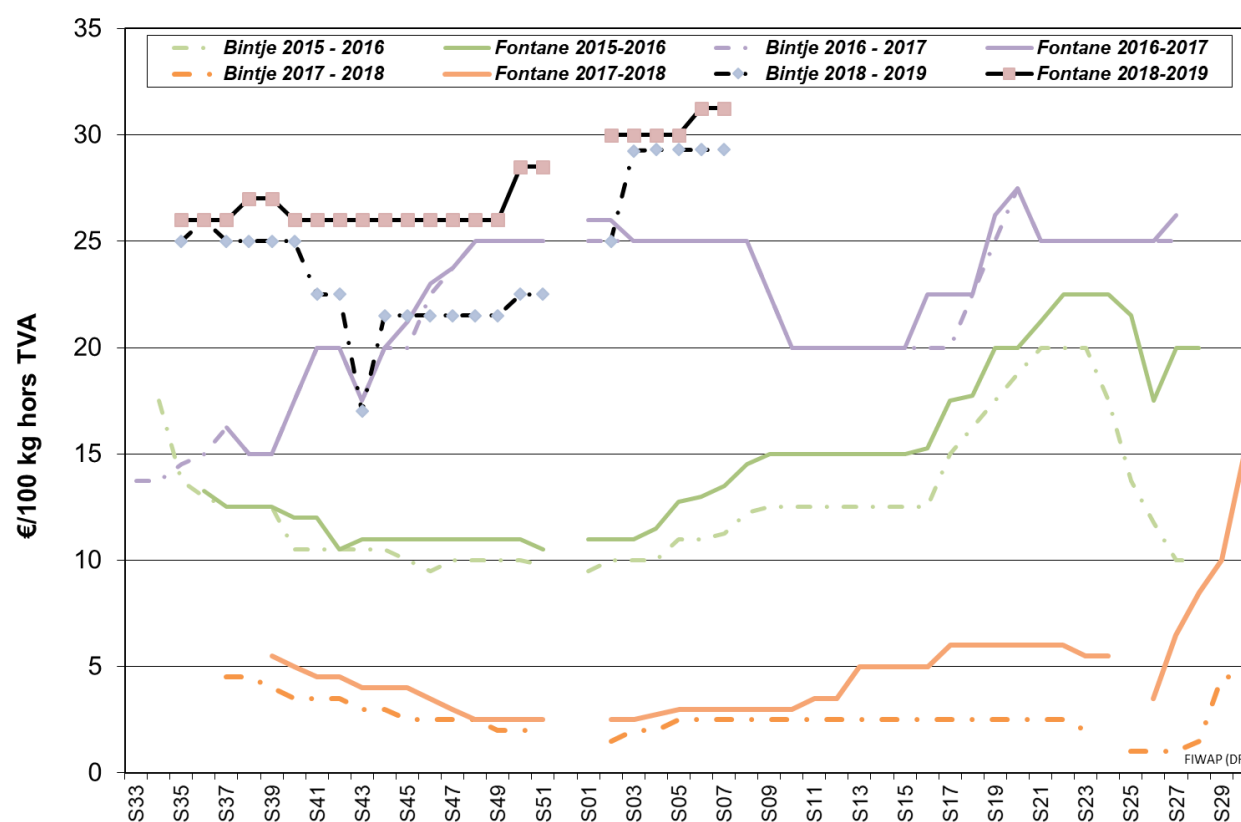

Marchés physiques européens: récapitulatif des cours (source: NEPG):

	€/tonne	Semaine 05	Semaine 06	Semaine 07	Tendance
 Belgique	Bintje fritables*	275,00 - 310,00	275,00 - 310,00	275,00 - 310,00	→
	Fontane	300,00 - 325,00	300,00 - 325,00	300,00 - 325,00	→
	Challenger	300,00 - 325,00	300,00 - 325,00	300,00 - 325,00	→
Pays-Bas	frites, >40mm, NeBeDe	300,00 - 320,00	300,00 - 320,00	-	↑
	Cotation VTA Var fritables	300,00 - 345,00	300,00 - 345,00	-	↑
France	Bintje > 360 PSE	300,00	300,00	-	→
	Bintje < 345 PSE	250,00 - 275,00	275,00 - 300,00	-	↑
	Fontane	300,00 - 325,00	300,00 - 325,00	-	→
Allemagne	Agria	310,00 - 320,00	310,00 - 320,00	-	→
	Fontane	-	-	-	→↑

Innovator / Ivory Russet	305,00 - 315,00 320,00 - 330,00	310,00 - 315,00 320,00 - 330,00	-	→
Grande-Bretagne	288,19 € (253,19€)	-	-	→↑
Belgique (Fiwap/PCA)	Tout venant 35 mm +, fritable, vrac, départ, min 360 g/5 kg PSE, min 60 % 50 mm +, chargé, hors TVA. *pour Bintje : spécifications assouplies vers 335 g/5 kg PSE et max 15 % de flottantes à 1,060			
Pays-Bas (Cotation PotatoNL + cotation VTA)	Destination industrie frites : tout-venant, vrac, fritable, départ, 40 mm +, min 60 % 50 mm+, min 360 g/5 kg PSE). Export : tout-venant, vrac, départ, 40 mm +, min 60 % 50 mm+. Prix hors TVA.			
France (RNM)	Bassin Nord, non lavée, 360g/5 kg PSE, tout venant 35mm +, fritable, hors TVA			
Allemagne (Reka-Rhénanie)	Fritable, 40 mm+, vrac, départ, hors TVA (Reka - Rhénanie). A certaines périodes, 10,00 €/t à retirer pour triage !			
Grande Bretagne (AHDB Potatoes)	Prix moyen marché libre : toutes variétés, départ ferme (sac ou vrac), sans accord de vente avant le 1 ^{er} juillet. Chaque transaction intervient dans le prix moyen marché libre de la semaine de livraison			

Plant de Bintje: Plant hollandais, classe A, rendu mars 2019, par 5 tonnes, en sacs, hTVA : cours inchangés pour les « petites » et en légère baisse pour les « grosses ». Peu de transactions.

Calibre 28 - 35 mm : 110,00 - 120,00 €/q

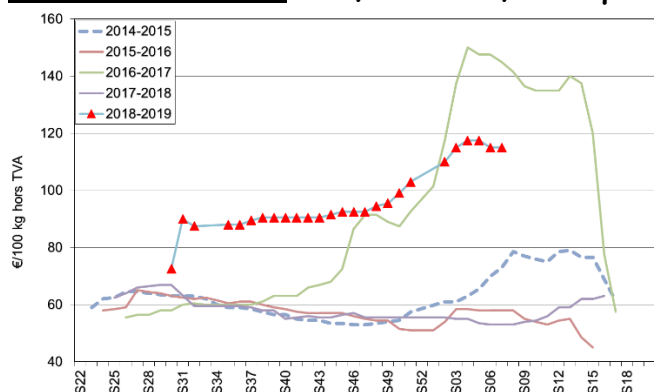

Calibre 35 - 45 mm : 80,00 - 85,00 €/q

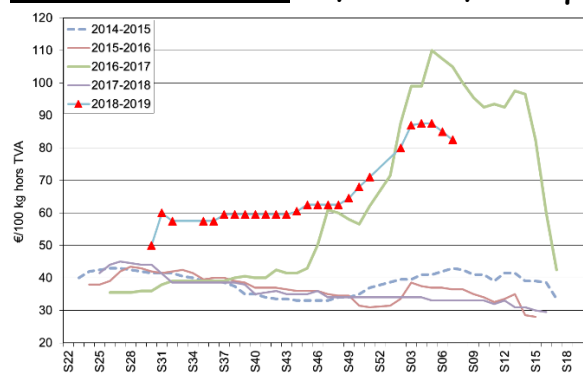

POMMAK : La liste Pommak vous attend sur www.pommak.be ! Vous vendez ou vous achetez des pommes de terre sur le marché libre ? Ayez le réflexe Pommak : apportez votre transaction sur la liste Pommak sur www.pommak.be. C'est anonyme et sécurisé ! Pommak est l'outil le plus adapté pour suivre au jour le jour les évolutions de marché et pour caractériser les prix selon la qualité. Pommak fonctionne pour toutes variétés, toutes qualités et tous délais de livraison.



Pommak sur votre téléphone intelligent : l'application Pommak est disponible sur le Play Store de Google : (<https://play.google.com/>) ... et vous voilà équipé pour consulter la liste des transactions relayées, apporter votre transaction en temps réel (même quand vous êtes sur votre tracteur...), ou encore valider ou faire valider votre transaction. N'attendez-pas !

Marché à terme: EEX à Leipzig (€/q) Bintje, Agria et var. apparentées pour transfo, 40 mm+, min 60 % 50 mm +:

€/q	05/02	06/02	07/02	08/02	11/02 clôture-Volumes-Positions ouvertes
Avril 2019	32,90	32,80	32,60	32,80	32,90 68 5.332
Juin 2019	35,00	34,80	34,50	34,60	34,90 - 158
Avril 2020	16,70	16,60	16,70	16,70	16,60 15 618

Indice Pomme de terre de l'AMI : L'indice pommes de terre de l'AMI sert de base pour calculer le **règlement de liquidation** (afwikkelprijs ou cash settlement) qui fixe la valeur d'un lot de pommes de terre (fritable, 40 mm +) lors de la clôture de l'échéance du **marché à terme EEX** à Leipzig (basé sur cotations NL (PotatoNL), B (Fiwap/PCA & Belgapom), F (RNM) et D (AMI)) : en €/100 kg :

Dates	10-01-2019	17-01-2019	24-01-2019	31-01-2019	07-02-2019
Indice Pomme de terre (BeNeDeFr)	29,80	30,40	31,00	31,20	31,60

Pays-Bas : Industrie : le marché est sous tension, ce qui s'exprime par une non cotation des principales catégories jeudi passé... Le gros des chargements de pommes de terre se fait avec les « meeleveraardappelen » (les tonnes « liées » des dessus de contrats), alors que les patatiers stockeurs ne sont nullement prêt à « lâcher » leur marchandise maintenant.

Les **marchés intérieurs du frais** reste ferme et inchangé. L'offre est limitée. Prix entre **33 et 38 €/q** avec le dessus de la fourchette pour les chair ferme. En **expéditions / exportations**, le commerce reste difficile vu le niveau élevé des prix. Néanmoins, les ventes sur l'Espagne (principalement de l'Agria) sont bonnes. Les prix pour du 45+ et du 60+ varient entre **36 et 40 €/q** en big-bag.

Cotation PotatoNL : voir aussi sur www.potatonl.com

PotatoNL (€/q) :	31/01 (S 05)	05/02 (S 06)	07/02 (S 06)
I) Cat. 1- fritable, 40 mm+ à destination NL/B/D	30,00 - 32,00	30,00 - 33,00	Pas d'accord*
II) Cat. 2 - fritable, 40 mm+ autres	33,00 - 36,00	31,00 - 36,00	Pas d'accord
III) Agria, Markies, Victoria pour frites fraîches	31,00 - 36,00	30,00 - 36,00	Pas d'accord
IV) Groupe Innovator, Markies (longues frites)	30,50 - 32,00	30,00 - 33,00	Pas d'accord
V) Fontane, Challenger, Bintje (rondes - ovales)	30,00 - 31,50	30,00 - 31,50	Pas d'accord
VI) Export 40 mm	27,00 - 28,00	27,00 - 28,00	27,00 - 28,00
IX) flocons PSE > 330 gr/5kg	8,00 - 10,00	8,00 - 10,00	8,00 - 10,00
 flocons PSE > 360 gr/5 kg	10,00 - 13,00	10,00 - 13,00	10,00 - 13,00

- *Signe clair qu'il y a des tensions sur le marché...

Cotation VTA	Sem. 04	Sem. 05	Sem. 06
Var fritables, 40 mm+	30,00 - 34,00	30,00 - 34,50	30,00 - 34,50

France : Industrie : offre limitée et marchés fermes. Les variétés à double usage restent recherchées par les industriels sur base de **27,50 - 30,00 €/q**, tandis que les variétés spécifiques usines sont à 30,00 €/q minimum. Le différentiel entre Bintje et autres variétés à frites se réduit. La demande est bien active pour la qualité fritable, y compris pour l'export en big-bag (vers l'Europe du Sud). **Sur le marché intérieur et pour les expéditions / export**, les marchés sont plus calmes à cause du salon Fruit Logistica à Berlin Certaines variétés deviennent difficiles à trouver (stocks épuisés), et le prix pivot de **31,00 €/q** (qualité bien lavable, big-bag) est atteint. Globalement, les transactions s'étalent entre **26,00 €/q** (variété à chair tendre de lavabilité basique) à **45,00 €/q** (chair ferme de toute bonne qualité).

Pomme de terre industrielle non lavée, vrac, départ, hTVA, Nord Seine, €/qt, min - max (moy) (RNM) :

Pdt industrie, Nord Seine, non lavée, en €/100 kg	<u>Sem. 06</u>	<u>Sem. 07</u>
Bintje, 35 mm+, fritable <345 g/5 kg PSE	27,50 - 30,00 (28,00)	27,50 - 30,00 (28,00)
Bintje, 35 mm+, fritable, >360 g/5 kg PSE	30,00	30,00
Fontane, 35 mm+, fritable	30,00 - 32,50 (31,00)	30,00 - 32,50 (31,00)
Diverses variétés fritables, 35 mm+	30,00 - 33,00 (32,00)	30,00 - 33,00 (32,00)

Allemagne : Sur le **marché du frais (Rhénanie)**, au 08 février, prix inchangés pour les chairs fermes à **37 €/q** sortie stockage caisses - frigo, et à **35 €/q** sortie stockage caisses - frigo pour les chairs tendres. Pour les chairs fermes en vente à la ferme (Rhénanie) les prix variaient entre **11,00 et 12,00 € par sac de 25 kg** (inchangés). Les cours des conso frais d'AMI sont en hausse depuis plusieurs semaines. Au niveau fédéral, les prix continuent à monter (voir tableau ci-après) pour chairs

tendres et chairs fermes, reflétant le manque croissant de disponibilités. Les producteurs sont souvent acheteurs de pommes de terre (leurs propres stocks sont vides) et les introductions en provenance de France se multiplient. En **pommes de terre pour l'industrie (frites)**, prix fermes et en légère hausse pour Fontane : Agria à 31,00 - 32,00 €/q, Fontane à 31,00 - 31,50 €/q, Innovator à 32,00 - 33,00 €/q. L'indice - à nouveau en hausse - allemand de l'AMI s'établit à 31,04 €/q.

Pommes de terre bio (AMI GmbH) : cours stables et inchangés : prix producteurs rendu négoce à 55 - 58 €/q. Au Benelux / Allemagne / France certaines variétés - dont Agria - deviennent rares.

		24/01 (S04)	31/01 (S05)	07/02 (S06)
Prix REKA Rhénanie : prix producteurs*, hTVA				
Industrie, 40 mm+ :	Agria	31,00 - 32,00	31,00 - 32,00	31,00 - 32,00
	Fontane	30,50 - 31,50	30,50 - 31,50	31,00 - 31,50
	Innovator / Ivory Russet	32,00 - 33,00	32,00 - 33,00	32,00 - 33,00
Vente détail à la ferme (sacs de 25 kg) :				
	chair ferme	11,00 - 12,00	11,00 - 12,00	11,00 - 12,00
Rhénanie	Chair tendre	35,00	35,00	35,00
	Chair ferme	37,00	37,00	37,00
	Chair farineuse	37,00	37,00	37,00
Palatinat	Chair tendre	30,00	30,00	30,00
	Chair ferme	32,00	32,00	32,00
Prix AMI GmbH : prix producteurs rendu négoce				
Chair ferme		30,37	30,97	31,47
Chair tendre		28,92	29,92	30,08
Basse Saxe	Variétés à Frites 40mm+	26,00 - 29,00	26,00 - 29,00	26,00 - 29,00
	Chips/croustilles 35mm+	28,00 - 31,00	28,00 - 31,00	28,00 - 31,00
Indice AMI, moyennes prix 40mm+ pour frites		30,32	30,56	31,04
Pdt bio (prix de vente): dernières cot. disponibles:		Semaine 02	Semaine 04	Semaine 06
toutes var., comm. détail, €/kg (caisse 12,50 kg)		1,06	1,05	1,05
chair ferme, comm. détail, €/kg (caisse 12,50 kg)		1,07	1,08	1,08
chair tendre., comm. détail, €/kg (caisse 12,50 kg)		1,05	1,01	1,01
toutes var., comm. gros, €/kg (caisse 12,50 kg)		0,84	0,85	0,84
chair ferme., comm. détail, €/kg (caisse 12,50 kg)		0,81	0,83	0,81
chair ferme Italie, comm. détail, €/kg (caisse 12,50 kg)		0,85	0,86	0,84

*En période de départ champs, il faut retirer 1,00 €/q à ces prix pour frais de triage !!

Grande-Bretagne : Prix moyen producteur (tous marchés confondus) sem. 05 : 28,82 €/q (contre 28,09 €/q en semaine 4).

Prochain message mardi 19 février 2019.

Auteurs : Pierre Lebrun – Daniel Ryckmans. Pour toute question : pierre.lebrun@fiwap.be ou daniel.ryckmans@fiwap.be ou 081/61.06.56. La synthèse des marchés belges est établie en étroite collaboration entre Fiwap et PCA et ne peut être reprise qu'en mentionnant les 2 organismes sous le vocable « Message des marchés Fiwap/PCA » ou « Marktbericht PCA/Fiwap ».

Sources : **Général** : NEPG. **Belgique** : contacts téléphoniques pris auprès de professionnels du secteur (producteurs, négociants, courtiers, transformateurs...) figurant parmi une liste de 80 correspondants. **France** = RNM (Réseau des Nouvelles des Marchés) à Lille. **Pays-Bas** = PotatoNL + NAO (Nederlandse Aardappel Organisatie), VTA (Verenigde Telers Akkerbouw); Boerderij; PotatoNL; **Allemagne** = REKA-Rhénanie; EEX (Leipzig); AMI (Agrarmarkt Information - GmbH). **Grande-Bretagne** = AHDB Potatoes, Potato Call.