

Actualités et situation des marchés : mardi 08 janvier 2019



Agenda : 4 et 5 septembre 2019 : **Potato Europe** à Kain !

C'est d'actualité : Les bonnes résolutions pour 2019...

- a) Tant qu'on a un peu de temps, retourner et/ou chauler et/ou bâcher ses tas de déchets et de terre de déterrage... Le mélange avec du fumier permet d'accélérer les processus de destruction (par pourrissement) des tubercules, et évite donc toute repousse ! L'échauffement, favorisé par un ou plusieurs retournements, favorise la germination et épuise les tubercules non pourris. La lutte contre le mildiou commence dès maintenant, a fortiori dès qu'il y aura des t° plus douces qui favoriseront les repousses !

**Tas de déchets sous contrôle (bâchés / détruit) =
2 traitements fongicide évités = moins de sorties en pulvé = économie non négligeable
+ meilleure image de l'agriculture !**

Le contrôle (= destruction !) des tas de déchets, c'est aussi une manière d'affamer et de réduire les populations de doryphores, car c'est sur les tas de déchets qu'il se jettent en début de printemps....

- b) Participer activement à Pommak pour que transparence des marchés ne soient pas de vains mots ! Rendez-vous sur www.pommak.be
- c) Planter (au moins) un arbre / une haie / un alignement d'arbres, car chacun doit prendre ses responsabilités par rapport au dérèglement climatique et aux émissions de gaz à effet de serre. Un arbre non seulement capte le CO2 mais le stocke également ! Par ailleurs, l'arbre embellit votre ferme ou entreprise, facilite l'intégration paysagère des bâtiments et améliore votre image auprès du grand public et de la société... !

Belgique (semaine 02): message des marchés Fiwap / PCA :

Les marchés se sont animés depuis Noël, et les cours ont grimpé. La demande industrielle reste active face à une offre limitée.

Variétés industrielles:

Fontane : 30,00 €/q ; marché ferme ;

Challenger : 30,00 €/q ; marché ferme ;

Bintje :

- « qualité fritable » : max 15 % de flottantes à 1060 g/l et PSE min de 335 g/5 kg : **25,00 à 30,00 €/q** en fonction du calibre et de l'acheteur, **avec le prix le plus pratiqué à 25,00 €/q**. Marché ferme ;
- « qualité défailante » : plus de 15 % de flottantes et/ou PSE < 335 g/5 kg : **non coté**. L'offre de lots problématiques a clairement diminué.

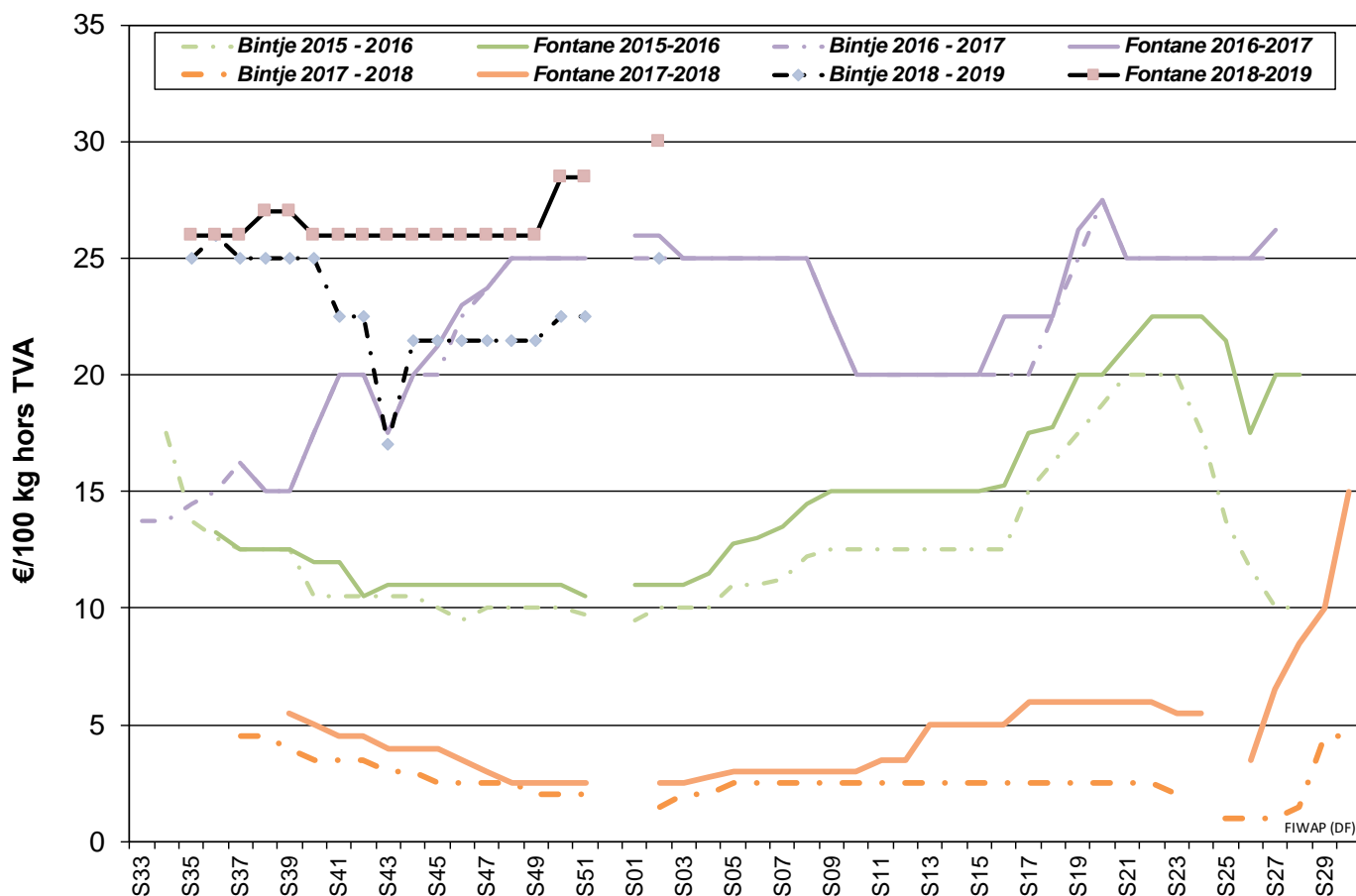

Marchés physiques européens: récapitulatif des cours (source: NEPG):

	€/tonne	Semaine 51	Semaine 01	Semaine 02	Tendance
 Belgique	Bintje fritables*	200,00 - 250,00	Non coté	250,00 - 300,00	↑
	Fontane	270,00 - 300,00	Non coté	300,00	↑
	Challenger	270,00 - 300,00	Non coté	300,00	↑
	Innovator	270,00 - 280,00	Non coté	Non coté	↑
Pays-Bas	frites, >40mm, NeBeDe	265,00 - 300,00	285,00 - 320,00	-	→↑
	Cotation VTA Var fritables	260,00 - 300,00	Non coté	-	→
France	Bintje	Non coté	Non coté	-	-
	Bintje < 345 PSE	150,00 - 250,00	Non coté	-	-
	Fontane	270,00 - 275,00	Non coté	-	-
Allemagne	Agria	280,00 - 300,00	300,00 - 310,00	-	↑
	Fontane	270,00 - 290,00	290,00 - 300,00	-	↑
	Innovator / Ivory Russet	290,00 - 310,00	310,00 - 320,00	-	↑
Grande-Bretagne		Sem 50 : 306,33 € (273,51 £)	-	-	↑↑
Belgique (Fiwap/PCA)		Tout venant 35 mm +, fritable, vrac, départ, min 360 g/5 kg PSE, min 60 % 50 mm +, chargé, hors TVA. *pour Bintje : spécifications assouplies vers 335 g/5 kg PSE et max 15 % de flottantes à 1,060			
Pays-Bas (Cotation PotatoNL + cotation VTA)		Destination industrie frites : tout-venant, vrac, fritable, départ, 40 mm +, min 60 % 50 mm+, min 360 g/5 kg PSE). Export : tout-venant, vrac, départ, 40 mm +, min 60 % 50 mm+. Prix hors TVA.			
France (RNM)		Bassin Nord, non lavée, 360g/5 kg PSE, tout venant 35mm +, fritable, hors TVA			
Allemagne (Reka-Rhénanie)		Fritable, 40 mm+, vrac, départ, hors TVA (Reka - Rhénanie). A certaines périodes, 10,00 €/t à retirer pour triage !			
Grande Bretagne (AHDB Potatoes)		Prix moyen marché libre: toutes variétés, départ ferme (sac ou vrac), sans accord de vente avant le 1 ^{er} juillet. Chaque transaction intervient dans le prix moyen marché libre de la semaine de livraison			

Plant de Bintje: Plant hollandais, classe A, rendu mars 2019, par 5 tonnes, en sacs, hTVA : marchés fermes et prix en hausse et évolutifs (renseignez-vous très régulièrement) :
Calibre 28 - 35 mm : autour de 110,00 €/q **Calibre 35 - 45 mm : 78,00 - 82,00 €/q**

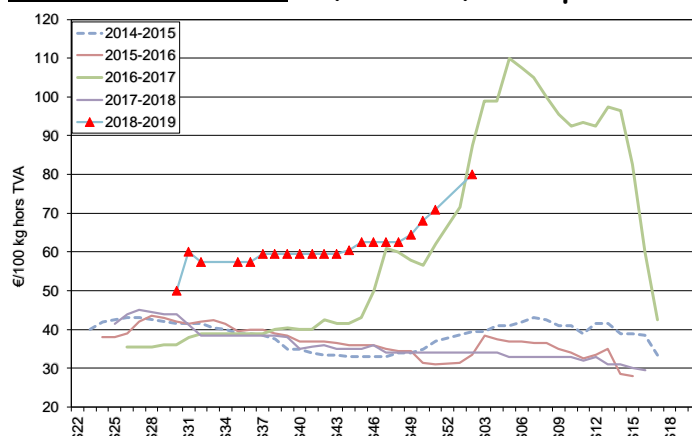
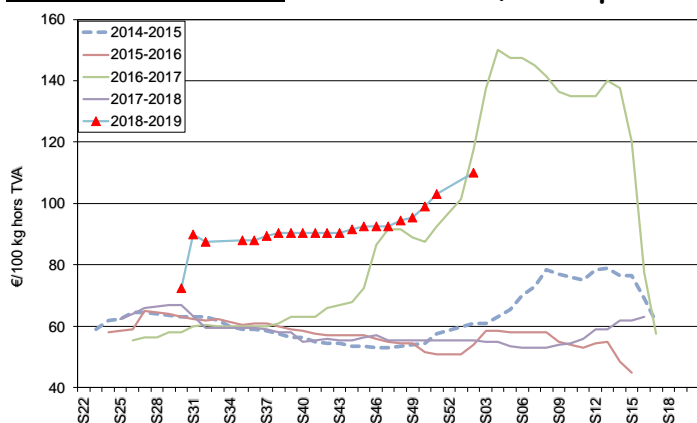

POMMAK : La liste Pommak vous attend sur www.pommak.be ! Vous vendez ou vous achetez des pommes de terre sur le marché libre ? Ayez le réflexe Pommak : apportez votre transaction sur la liste Pommak sur www.pommak.be. C'est anonyme et sécurisé ! Pommak est l'outil le plus adapté pour suivre au jour le jour les évolutions de marché et pour caractériser les prix selon la qualité. Pommak fonctionne pour toutes variétés, toutes qualités et tous délais de livraison.



Pommak sur votre téléphone intelligent: l'application Pommak est disponible sur le Play Store de Google : (<https://play.google.com/>) ... et vous voilà équipé pour consulter la liste des transactions relayées, apporter votre transaction en temps réel (même quand vous êtes sur votre tracteur...), ou encore valider ou faire valider votre transaction. N'attendez-pas !

Marché à terme: EEX à Leipzig (€/q) Bintje, Agria et var. apparentées pour transfo, 40 mm+, min 60 % 50 mm +:

€/q	18/12	19/12	20/12	21/12	27/12	28/12	02/01	03/01
Avril 2019	30,70	30,80	31,00	30,90	31,00	31,30	31,90	32,30
Juin 2019	31,70	32,00	32,60	31,30	31,30	32,50	32,80	33,90
Avril 2020	16,80	16,80	16,80	16,70	16,80	16,70	16,90	16,90

€/q	04/01	07/01	clôture-Volumes-Positions	ouvertes
Avril 2019	32,40	32,50	41	5573
Juin 2019	33,50	33,80	0	123
Avril 2020	16,80	16,90	0	442

Indice Pomme de terre de l'AMI : L'indice pommes de terre de l'AMI sert de base pour calculer le **règlement de liquidation** (*afwikkelprijs* ou *cash settlement*) qui fixe la valeur d'un lot de pommes de terre (**fritable, 40 mm +**) lors de la clôture de l'échéance du **marché à terme EEX à Leipzig** (basé sur cotations NL (PotatoNL), B (Fiwap/PCA & Belgapom), F (RNM) et D (AMI)) : en €/100 kg :

Dates	22-11-2018	29-11-2018	06-12-2018	13-12-2018	20-12-2018
Indice Pomme de terre (BeNeDeFr)	25,70	25,70	26,10	26,40	27,40

Pays-Bas : La hausse des cours sur les marchés physiques belges oblige les **industries hollandaises** à adapter leurs prix d'achat. La catégorie 1 en variétés fritables a progressé de 0,50 €/q de moyenne vers 28,50 - 32,00 €/q. La catégorie **Export** a bondi de 2,75 €/q vers 27,50 - 28,50 €/q, ce qui freine le commerce notamment vers l'Afrique où il est actuellement difficile de vendre à plus de

30,00 €/q en sacs départ. Sur les marchés du frais intérieurs, les chairs fermes se vendent entre 35 et 38 €/q.

Cotation PotatoNL : voir aussi sur www.potatonl.com

PotatoNL (€/q) :	20/12 (S51)	28/12 (S52)	03/01 (S01)
I) Cat. 1- fritable, 40 mm+ à destination NL/B/D	26,00 - 30,00	Non coté	28,50 - 32,00
II) Cat. 2 - fritable, 40 mm+ autres	29,00 - 30,00	Non coté	30,00 - 31,50
III) Agria, Markies, Victoria pour frites fraîches	28,00 - 30,00	Non coté	28,50 - 31,50
IV) Groupe Innovator, Markies (longues frites)	28,00 - 29,50	Non coté	29,00 - 32,00
V) Fontane, Challenger, Bintje (rondes - ovales)	26,00 - 29,50	Non coté	28,50 - 30,50
VI) Export 40 mm	24,00 - 25,75	Non coté	27,50 - 28,50
IX) flocons PSE > 330 gr/5kg	8,00 - 10,00	Non coté	8,00 - 10,00
flocons PSE > 360 gr/5 kg	10,00 - 13,00	Non coté	10,00 - 12,00

Cotation VTA	Sem. 51	Sem. 52	Sem. 01
Var fritables, 40 mm+	26,00 - 30,00	Non coté	Non coté
Var export 45 mm +, en sac	25,00 - 27,00	Non coté	Non coté

Exportations hollandaises de pommes de terre fraîches : novembre en recul (source : NAO) : l'export hollandais en novembre dernier a atteint 59.704 tonnes, ce qui porte le total de la saison au 30 novembre à 308.678 tonnes. C'est 1,3 % de moins que la saison précédente. La Belgique reste le premier acheteur avec près de 182.300 tonnes (soit 52.000 tonnes de plus que l'an dernier), devant l'Allemagne (22.200 tonnes) et la France (14.600 tonnes). L'Afrique a importé 38.400 tonnes, un volume en recul de près de 50 % par rapport à la saison 2017/2018 marquée par de très faibles prix.

Transformation industrielle hollandaise en novembre : activité similaire à l'an dernier (source : NAO) : les usines hollandaises ont travaillé 336.500 tonnes de pommes de terre en novembre dernier, à peine moins qu'en novembre 2017 (339.100 tonnes). Le total sur les 12 derniers mois atteint 4.048.700 tonnes, soit 0,3 % de plus que la saison passée.

France : Industrie : la hausse des cours s'est amorcée avant Noël avec un prix moyen de l'ordre de 22,00 €/q en Bintje et de 27,00 - 28,00 €/q en autres variétés. La reprise des cotations cette semaine devrait confirmer le niveau adopté par les cotations des pays voisins, sur un marché rendu ferme par la faiblesse de l'offre et l'activité des acheteurs belges. **A l'export**, le commerce vers l'Europe du Sud se poursuit vers l'Italie, l'Espagne et le Portugal, ainsi que vers l'Europe de l'Est, avec par exemple un prix (avant Noël) de l'ordre de 32,00 €/q en 45 mm+ en big-bag départ en variétés fritables. On s'attend aussi à des prix fermes voire en hausse dans ces catégories vu la bonne demande à l'export.

Pomme de terre industrielle non lavée, vrac, départ, hTVA, Nord Seine, €/qt, min - max (moy) (RNM) :

Pdt industrie, Nord Seine, non lavée, en €/100 kg	11/12/18 (sem. 50)	Sem. 51
Bintje, 35 mm+, fritable <345 g/5 kg PSE	15,00 - 17,00 (16,00)	15,00 - 25,00 (22,00)
Bintje, 35 mm+, fritable, >360 g/5 kg PSE	Non coté	Non coté
Fontane, 35 mm+, fritable	25,00 - 27,00 (26,00)	27,00 - 27,50 (27,00)
Diverses variétés fritables, 35 mm+	25,00 - 27,00 (27,00)	27,00 - 28,00 (28,00)

Allemagne : Sur le **marché du frais (Rhénanie)**, au 04 janvier, fortes hausses (+5 €/q) des prix pour les chairs fermes à 37,00 €/q pour du sortie stockage caisses - frigo, et à 35,00 €/q pour du sortie stockage caisses - frigo pour les chairs fermes en vente à la ferme

(Rhénanie) les prix variaient entre **11,00 et 12,00 € par sac de 25 kg** (inchangé). Les cours des conso frais d'AMI sont en hausse depuis plusieurs semaines.

En **pommes de terre pour l'industrie (frites)**, prix à nouveau plus fermes et en hausse ! Agria entre **30,00 et 31,00 €/q**, Fontane entre **29,00 et 30,00 €/q**, Innovator entre **31,00 et 32,00 €/q**. L'indice allemand de l'AMI n'a pas été noté. L'indice précédent (semaine 51) était de **26,54 €/q**.

Pommes de terre bio (AMI GmbH) : cours actuels, stables et inchangés : prix producteurs **pommes de terre bios** rendues négoce entre **55 et 58 €/q**. Le commerce est stable mais bon avec des cours 7 à 10 € plus élevé qu'à la même époque l'an passé.

		14/12 (S50)	21/12 (S51)	04/01 (S01)
Prix REKA Rhénanie : prix producteurs*, hTVA				
Industrie, 40 mm+ :	Agria	28,00-29,00	28,00-30,00	30,00-31,00
	Fontane	27,00-28,00	27,00-29,00	29,00-30,00
	Innovator / Ivory Russet	29,00-30,00	29,00-31,00	31,00-32,00
Vente détail à la ferme (sacs de 25 kg) :				
	chair ferme	11,00 - 12,00	11,00 - 12,00	11,00 - 12,00
Rhénanie	Chair tendre	30,00	30,00	35,00
	Chair ferme	32,00	32,00	37,00
	Chair farineuse	32,00	32,00	37,00
Palatinat	Chair tendre	30,00	30,00	30,00
	Chair ferme	32,00	32,00	32,00
Prix AMI GmbH : prix producteurs rendu négoce				
Chair ferme		28,13	28,13	28,13
Chair tendre		27,04	27,04	27,04
Basse Saxe	Variétés à Frites 40mm+	24,00 - 26,00	24,00 - 26,00	24,00 - 26,00
	Chips/croustilles 35mm+	26,00 - 28,00	26,00 - 29,00	26,00 - 29,00
Indice AMI, moyennes prix 40mm+ pour frites		26,63	27,00	nc
Pdt bio: dernières cotations disponibles :		Semaine 48	Semaine 50	Semaine 01
toutes var., comm. détail, €/kg (caisse 12,50 kg)		1,10	1,07	1,06
chair ferme, comm. détail, €/kg (caisse 12,50 kg)		1,01	1,08	1,07
chair tendre., comm. détail, €/kg (caisse 12,50 kg)		1,12	1,05	1,04
toutes var., comm. gros, €/kg (caisse 12,50 kg)		0,85	0,85	0,87
chair ferme., comm. détail, €/kg (caisse 12,50 kg)		0,84	0,83	0,92
chair ferme Italie, comm. détail, €/kg (caisse 12,50 kg)		0,86	0,86	0,87

*En période de départ champs, il faut retirer 1,00 €/q à ces prix pour frais de triage !!

Grande-Bretagne : Prix moyen producteur (tous marchés confondus) **sem. 50 : 30,63 €/q** (contre 27,51 € en semaine 49 et 28,94 €/q en semaine 48). Malgré le lendemain des fêtes et la courte semaine, la demande était qualifiée la semaine passée de « supérieure à la normale ». Cela renforce la fermeté des cours. L'absence de cotation officielle depuis la semaine 50 empêche de chiffrer la hausse, mais on s'attend à des cours tendus vu la faible offre induite par la faible production 2018.

Avec nos meilleurs vœux de paix, de joie et de réussite pour 2019 !

Prochain message mardi 15 janvier 2018

Auteurs : Pierre Lebrun – Daniel Ryckmans. Pour toute question : pierre.lebrun@fiwap.be ou daniel.ryckmans@fiwap.be ou 081/61.06.56. La synthèse des marchés belges est établie en étroite collaboration entre Fiwap et PCA et ne peut être reprise qu'en mentionnant les 2 organismes sous le vocable « Message des marchés Fiwap/PCA » ou « Marktbericht PCA/Fiwap ».

Sources : Général : NEPG. Belgique : contacts téléphoniques pris auprès de professionnels du secteur (producteurs, négociants, courtiers, transformateurs...) figurant parmi une liste de 80 correspondants. France = RNM (Réseau des Nouvelles des Marchés) à Lille. Pays-Bas = PotatoNL + NAO (Nederlandse Aardappel Organisatie),

VTA (*Verenigde Telers Akkerbouw*); *Boerderij*; *PotatoNL*; **Allemagne** = *REKA-Rhénanie*; *EEX (Leipzig)*; *AMI (Agrarmarkt Information - GmbH)*. **Grande-Bretagne** = *AHDB Potatoes, Potato Call*.